

CONGRESO DEL ESTADO DE MICHOACÁN

LEGISLATURA  
DE MICHOACÁN  
*El poder de la inclusión*

POLIZA

No. Evento: 00008661 Fecha: 28/08/2023  
Descripción: 15-501-12 CH/1389 COMPROBACION VIATICOS ZITACUARO 17 18 Y 19 DE AGOSTO SSP/GGT/J/DAT/1063/2023 PEDRO

Id Poliza: 00031702 Mes: 08 Tipo: P.PEP-003842-AGO Fecha: 28/08/2023 Cheque: 0000001389  
Concepto: 15-501-12 CH/1389 COMPROBACION VIATICOS ZITACUARO 17 18 Y 19 DE AGOSTO SSP/GGT/J/DAT/1063/2023 PEDRO RENTERIA FLORES: (PAGADO)

DF	CUENTA CONTABLE	DESCRIPCION	UR	PRG	PRY	COB	FFS	CP	FF	TG	OB	DEBE	HABER
----	-----------------	-------------	----	-----	-----	-----	-----	----	----	----	----	------	-------

PRESUPUESTAL													
CHEQUE	827003763750100000000	VIATICOS NACIONALES	002	004	101	37501	1.1.1	E	15-501	1	000095	2,820.00	0.00
CHEQUE	826003763750100000000	VIATICOS NACIONALES	002	004	101	37501	1.1.1	E	15-501	1	000095	0.00	2,820.00
TOTALES:												2,820.00	2,820.00

CONTABLE													
CHEQUE	211900230050100030067	PEDRO RENTERIA FLORES							15-501	1	000095	2,820.00	0.00
CHEQUE	112300230050100030018	PEDRO RENTERIA FLORES							15-501	1	000095	0.00	2,820.00
TOTALES:												2,820.00	2,820.00

ELABORO:  
*[Signature]*  
L.A. GISELLE CHAVEZ MORALES  
DEPARTAMENTO DE CONTABILIDAD

REVISO:  
*[Signature]*  
LILIAMONTE SIERRA PADILLA  
JEFA DE DEPARTAMENTO DE CONTABILIDAD

AUTORIZO:  
*[Signature]*  
C.P. ANTONIO TAVERA AYALA  
DIRECCION GENERAL



LEGISLATURA  
DE MICHOACÁN  
*El poder de la inclusión*

CONGRESO DEL ESTADO DE MICHOACÁN

POLIZA

No. Evento: 00008661 Fecha: 28/08/2023  
Descripción: 15-501-12 CH/1389 COMPROBACION VIATICOS ZITACUARO 17 18 Y 19 DE AGOSTO SSP/GGT/J/DAT/1063/2023 PEDRO

Id Poliza: 00031701 Mes: 08 Tipo: P.PEE-003854-AGO Fecha: 28/08/2023 Cheque:  
Concepto: 15-501-12 CH/1389 COMPROBACION VIATICOS ZITACUARO 17 18 Y 19 DE AGOSTO SSP/GGT/J/DAT/1063/2023 PEDRO RENTERIA FLORES: (EJERCIDO)

DE	CUENTA CONTABLE	DESCRIPCION	UR	PRG	PRY	COG	FFS	CP	EF	TG	OB	DEBE	HABER
<b>PRESUPUESTAL</b>													
OFICIO	826003753750100000000	VIATICOS NACIONALES	002	004	101	37501	1.1.1	E	15-501	1	000095	2,820.00	0.00
OFICIO	825003753750100000000	VIATICOS NACIONALES	002	004	101	37501	1.1.1	E	15-501	1	000095	0.00	2,820.00
<b>TOTALES:</b>												2,820.00	2,820.00

ELABORO  
  
LA GISELLE CHAVEZ MORALES  
DEPARTAMENTO DE CONTABILIDAD

REVISO  
  
LIDIA MODY SIERRA PADILLA  
JEFA DE DEPARTAMENTO DE CONTABILIDAD

AUTORIZO  
  
C.P. ANTONIO TAVERA AYALA  
DIRECCION GENERAL

CONGRESO DEL ESTADO DE MICHOACÁN



LEGISLATURA  
DE MICHOACÁN  
*El poder de la inclusión*

POLIZA

No. Evento: 00008661 Fecha: 28/08/2023  
 Descripción: 15-501-12 CH/1389 COMPROBACION VIATICOS ZITACUARO 17 18 Y 19 DE AGOSTO SSP/GGTJ/DAT/1063/2023 PEDRO

Id Poliza: 00031700 Mes: 08 Tipo: P.PED-003858-AGO Fecha: 28/08/2023 Cheque:  
 Concepto: 15-501-12 CH/1389 COMPROBACION VIATICOS ZITACUARO 17 18 Y 19 DE AGOSTO SSP/GGTJ/DAT/1063/2023 PEDRO RENTERIA FLORES: (DEVENGADO)

OF	CUENTA CONTABLE	DESCRIPCION	UR	PRO	PRY	COG	IPS	CP	FF	ATO	OS	DEBE	HABER
----	-----------------	-------------	----	-----	-----	-----	-----	----	----	-----	----	------	-------

PRESUPUESTAL													
OFICIO	825003753750100000000	VIATICOS NACIONALES.	002	004	101	37501	1.1.1	E	15-501	1	000095	2,820.00	0.00
OFICIO	824003753750100000000	VIATICOS NACIONALES.	002	004	101	37501	1.1.1	E	15-501	1	000095	0.00	2,820.00
<b>TOTALES:</b>												<b>2,820.00</b>	<b>2,820.00</b>

CONTABLE													
OFICIO	513703753750100000000	VIATICOS NACIONALES.							15-501	1	000095	2,820.00	0.00
OFICIO	211900230050100030087	PEDRO RENTERIA FLORES							15-501	1	000095	0.00	2,820.00
<b>TOTALES:</b>												<b>2,820.00</b>	<b>2,820.00</b>

ELABORO:  
  
 L.A. GISELLE CHAVEZ MORALES  
 DEPARTAMENTO DE CONTABILIDAD

REVISOR:  
  
 L.C. LILIA MOORY SIERRA BOLLA  
 JEFA DE DEPARTAMENTO DE CONTABILIDAD

AUTORIZO:  
  
 C.P. ANTONIO TAVERA AYALA  
 DIRECCION GENERAL



CONGRESO DEL ESTADO DE MICHOACÁN

LEGISLATURA DE MICHOACÁN  
El poder de la inclusión.

POLIZA

No. Evento: 00008661 Fecha: 28/08/2023  
Descripción: 15-501-12 CH/1389 COMPROBACION VIATICOS ZITACUARO 17 18 Y 19 DE AGOSTO SSP/GGTJ/DAT/1063/2023 PEDRO

Id Poliza: 00031699 Mes: 08 Tipo: P.PEC-003883-AGO Fecha: 28/08/2023 Cheque:  
Concepto: 15-501-12 CH/1389 COMPROBACION VIATICOS ZITACUARO 17 18 Y 19 DE AGOSTO SSP/GGTJ/DAT/1063/2023 PEDRO RENTERIA FLORES (COMPROMETIDO)

DI	CUENTA CONTABLE	DESCRIPCION	UR	PRO	PRY	COG	ITS	CP	FF	TC	OB	DEBE	HABER
----	-----------------	-------------	----	-----	-----	-----	-----	----	----	----	----	------	-------

PRESUPUESTAL													
BALANZA DE	824033753750100000000	VIATICOS NACIONALES.	002	004	101	37501	1.1.1	E	15-501	1	000095	2,820.00	0.00
COMPROBACION													
N													
BALANZA DE	822803753750100000000	VIATICOS NACIONALES.	002	004	101	37501	1.1.1	E	15-501	1	000095	0.00	2,820.00
COMPROBACION													
N													
<b>TOTALES:</b>												<b>2,820.00</b>	<b>2,820.00</b>

ELABORO:  
  
LA GISELLE CHAVEZ MORALES  
DEPARTAMENTO DE CONTABILIDAD

REVIÓ:  
  
LIC. LIDIA JIDORY SIERRA PADILLA  
JEFA DE DEPARTAMENTO DE CONTABILIDAD

AUTORIZO:  
  
C.P. ANTONIO TAVEIRA AYALA  
DIRECCION GENERAL



Empleador: Servicio No. 5 ESTACION DE SERVICIO LA AUTOPISTA

RFC ESA1607198RA SIIC 0000000000 Permiso CRE: PU/22562/EXP/ES/2019

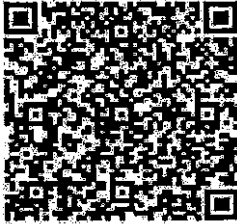

Régimen Fiscal: 601 General de Ley Personas Morales

Domicilio Fiscal AUTOPISTA MEX-GDL TRAMO ENTRONQUE MORELIA-PANINDICUARO # KM 244+760 COPANDARO DE GALEANA MORELIA-PANINDICUARO,

Expedido En 58870 AUTOPISTA MEX-GDL TRAMO ENTRONQUE MORELIA-PANINDICUARO # KM 244+760 COPANDARO DE GALEANA MORELIA-PANINDICUARO, Michoacán

Teléfono

Factura AB 00602 Fecha: 27/08/2023 22:39:19 Tipo de Complemento: 100133

Método de Pago: PUE Pago en una sola exhibición Forma de Pago: 01 Efectivo
Moneda: MXN Pesos Mexicanos Cuenta: Banco:
Uso del cfdi: G03 Gastos en general Exportación: No Aplica
Condiciones de pago:

CONGRESO DEL ESTADO DE MICHOACÁN DE OCCIDENTE CON APOYO

RFC CEM050114DJ1 603 Personas Morales con Fines no Lucrativos

Domicilio AV. MADERO OTE # 97 CENTRO MORELIA MORELIA 58000

Table with 7 columns: Cantidad, Unidad, Clave, Cantidad con Descripción, Precio, Descuento, Monto. Row 1: 64.237 LTR: Litro, 639083, 15101515 07 GP PREMIUM, 20.855175, 0.00, 1,339.67

Importe con letra: UN MIL QUINIENTOS CUARENTA Y SIETE PESOS CON 477/100 M.X.N.

Summary table with 2 columns: Description, Amount. Rows: Subtotal 1,339.67, Descuento 0.00, 002 I.V.A. 16% \$207.80, IVA Retenido \$0.00, ISR Retenido \$0.00, Total \$1,547.47

Observaciones:

Formato Fiscal Digital

Fecha y Hora 2023-08-17T14:54:45 No. de Serie del CSD 00001000000502406792 No. de Serie Certificado Sat 00001000000504204971

Folio Fiscal 0D1544B0-DADA-4D10-A95A-1C964EADB974

Sello Digital

fJTMATX+wANK2dDdUfmUa/SOIOWZsq4gMyDw33RZ/RIO7WaXm/533mH8zUyMZOV1B0oUlo23oJJuMloLyfqVjuYekYLBFuYhm/FuN00TV8LWEVU9Ex72kg4rAFcCKb4mXQwmBSDHJDLJB+C3T5hGFxC+pxMdmSnVyObMGVmy+TyTbvDq+8Az9lImrW3/LFJLMgesOSfhzPLysb6lvzA6Bxd/RfmgvtzWy254B3m8KkTnTVUJEUbzLPK34Qv40YkKzR3CMeYp4vzmVYCaZM5d3nKXnFVEPpm4v8eE4OfNI0QyqPMvnu7MFKvflAFw/6F5dI56xJXPIHw==

Sello Sat

jpSTAFqhbUF8j04Mwfeeq5ubHvr7gD1UD3LLJbJfKqjIRTrmKCEUuMjSDWUOh6ECCmSg9v4AbgoSGH0zhaGPuITMp7sN9IJvrOgTMCyub6d1f3S6JJU4RuOf81V4b+6JHW2nXl6e+d9yMQkd2yW2hu3FhmCAjapEVRhvcfBx6H18uEEUQeqt8qU1dBHpTU68mKUzoM+utQzNpAzFPtS7EgdsIUDoh6LnLIT05WPPjQWRMTAithTbsibr7YZwGQ0zuUyGzfk1/GLQDBpBeshbkH1+sljYb/voZKq+TXHAchB5imwbUB26qokNvBAv3azWP1BpQ4tWQ6w==

Cadena Original del Complemento De Certificación Digital Del SAT

||1:1j0d1544B0-DADA-4D10-A95A-1C964EADB974|2023-08-17T14:54:45|PPD101129EA3|fJTMATX+wANK2dDdUfmUa/SOIOWZsq4gMyDw33RZ/RIO7WaXm/533mH8zUyMZOV1B0oUlo23oJJuMloLyfqVjuYekYLBFuYhm/FuN00TV8LWEVU9Ex72kg4rAFcCKb4mXQwmBSDHJDLJB+C3T5hGFxC+pxMdmSnVyObMGVmy+TyTbvDq+8Az9lImrW3/LFJLMgesOSfhzPLysb6lvzA6Bxd/RfmgvtzWy254B3m8KkTnTVUJEUbzLPK34Qv40YkKzR3CMeYp4vzmVYCaZM5d3nKXnFVEPpm4v8eE4OfNI0QyqPMvnu7MFKvflAFw/6F5dI56xJXPIHw==|00001000000504204971|1

ESTE DOCUMENTO ES UNA REPRESENTACION IMPRESA DE UN CFDI VERSIÓN 4.0



**CASA ITURBE**  
HOTEL & SUITES

**FRIDA XIMENA MALAGON HUARACHA**

R.F.C. MAHF030908C18  
RÉGIMEN FISCAL: 626- Régimen Simplificado de Confianza  
LUGAR DE EXPEDICIÓN: 61518  
FECHA Y HORA DE EXPEDICIÓN: 2023-08-19T17:24:59  
SUCURSAL: FISCALDOM

VERSIÓN: 4.0  
FOLIO: 658  
FOLIO FISCAL: cbfd1275-d112-4287-8e6f-add896a69ede  
FECHA Y HORA DE CERTIFICACIÓN: 2023-08-19T17:25:00  
FORMA DE PAGO: 01-Efectivo  
TIPO DE COMPROBANTE: 1 - Ingreso  
MÉTODO DE PAGO: PUE-Pago en una sola exhibición  
EXPORTACIÓN: 01-No aplica  
RÉGIMEN FISCAL: 626- Régimen Simplificado de Confianza

CONGRESO DEL ESTADO DE MICHOACAN DE OCAMPO  
R.F.C.: CEM050114D11  
DOMICILIO FISCAL RECEPTOR: 58000  
RÉGIMEN FISCAL: 603- Personas Morales con Fines no Lucrativos  
USO DE CFDI: G03- Gastos en general

80111800	1	ROM	HOSPEDAJE	02-Sí objeto de impuesto.	1,010.6157	1,010.6157										
<table border="1"> <tr> <td>BASE: 1,010.6157</td> <td>IMPUESTO: 002- IVA</td> <td>TIPO FACTOR: Tasa</td> <td>TASA/CUOTA: 0.160000</td> <td>IMPORTE: 161.70</td> <td>BASE: 1,010.6157</td> <td>IMPUESTO: 001- ISR</td> <td>TIPO FACTOR: Tasa</td> <td>TASA/CUOTA: 0.012500</td> <td>IMPORTE: 12.63</td> </tr> </table>							BASE: 1,010.6157	IMPUESTO: 002- IVA	TIPO FACTOR: Tasa	TASA/CUOTA: 0.160000	IMPORTE: 161.70	BASE: 1,010.6157	IMPUESTO: 001- ISR	TIPO FACTOR: Tasa	TASA/CUOTA: 0.012500	IMPORTE: 12.63
BASE: 1,010.6157	IMPUESTO: 002- IVA	TIPO FACTOR: Tasa	TASA/CUOTA: 0.160000	IMPORTE: 161.70	BASE: 1,010.6157	IMPUESTO: 001- ISR	TIPO FACTOR: Tasa	TASA/CUOTA: 0.012500	IMPORTE: 12.63							

TOTAL EN LETRA:  
UN MIL CIENTO NOVENTA PESOS 00/100 M.N.

MONEDA: MXN- Peso Mexicano. TIPO DE CAMBIO: 1

SUBTOTAL	1,010.62
IMPUESTOS FEDERALES TRASLADADOS	161.70
IMPUESTOS FEDERALES RETENIDOS	12.63
IMPUESTOS LOCALES TRASLADADOS	30.31
IMPUESTOS LOCALES RETENIDOS	0.00

BASE	IMPUESTO	TIPO FACTOR	TASA/CUOTA	IMPORTE	IMPUESTO	IMPORTE
1,010.62	002- IVA	Tasa	0.160000	161.70	001- ISR	12.63

IMPUESTO: IMPUESTO SOBRE HOSPEDAJE	
TASA: 0.03	IMPORTE: 30.31
TOTAL IMPUESTOS LOCALES: 30.31	

NÚMERO DE SERIE DEL CERTIFICADO DEL SAT: 0000100000506109151  
 NÚMERO DE SERIE DEL CSD DEL EMISOR : 0000100000515429480

SELLO DIGITAL DEL SAT:  
 ASES60Hshq18nEtly40GnUkRnSTAJF+R8K4GpdIaKXcdDlyCWOwQ8TtT2S8P2wni3H4th7jD0Ukqsh2wAsVpN8WwGutP9+BX223678Ew0HhR9JaOX159kPS8W75F8Ooknmv7nmAOa3MD.  
 H9WCCsuloq60Y8XKXj88BhLe8C8R36CLpLm4qHhN4eQV16rEQz2Ux19Gh2irIGKkssEGPWHEepuWdlTjKteam4TconfvchMazDhpj0RDH8Ll4k8m75Z7nv4p2AaUymQ6F22+/NTJ+JU7z8J34EncR9H  
 M429e718qAG89CIS0T+e==

SELLO DIGITAL DEL CFDI:  
 GG+CY499ygh+47FNyYfO5M6NMdhn+RwvountcF+hPe3U4Ac35dnPA+OjPN2ymvctU0ndDEAyM6QDEndi1V6YYATGQqGTPCIGb3um0qj8/1OMJ4M6Tpg1g2Om1A4x  
 MbuVl8a/4W42+7683eD+Lond4Wc78BMBDAjyphkCp8P4wvobnseVobWVA3C2pq2RMLsodNw3Rucy5Sz2Y0CqSdrar+00477uDVKE/TSE8CqM8V1eF1zru3N4zKEZeyYgg1kKmbdgaAQ  
 8pato/PoNyoo2LSA7oRrVg0Rw56Fm8Q==

CADENA ORIGINAL DEL COMPLEMENTO DE CERTIFICACIÓN DIGITAL DEL SAT:  
 [1.1]cbfd1275-d112-4287-8e6f-add896a69ede|2023-08-19T17:25:00|MS603020508A|GGnQY499yghk7TRNVTGOSMGRNMdbn+RwvountcF+hPe3U4Ac35dnPA+OjPN2ymvctU0ndDEAyM6QDEndi1V6YYATGQqGTPCIGb3um0qj8/1OMJ4M6Tpg1g2Om1A4x  
 gATPOWwmb8Hw6wzqzBY3MbuVl8a/Wc78BMBDAjyphkCp8P4wvobnseVobWVA3C2pq2RMLsodNw3Rucy5Sz2Y0CqSdrar+00477uDVKE/TSE8CqM8V1eF1zru3N4zKEZeyYgg1kKmbdgaAQ  
 WwXZ2A9rgg1LtosodgaAc0jstz/PoNyoo2LSA7oRrVg0Rw56Fm8Q==|0000100000506109151|

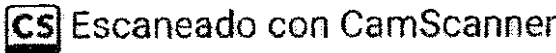

# M@IL FÁBRICA DE ASADOS Y AZÚCAR

RFC emisor:	COHN910329K54	Folio fiscal:	BE150847-5B92-4AAE-B528-0299E82D05F2
Nombre emisor:	NORMA ILIANA CORREA HUÁRACHA	No. de serie del CSD:	00001000000508666345
Folio:	87	Serie:	NICH
RFC receptor:	CEM050114DJ1	Código postal, fecha y hora de emisión:	61505 2023-08-20 18:00:00
Nombre receptor:	CONGRESO DEL ESTADO DE MICHOACAN DE OCAMPO	Efecto de comprobante:	Ingreso
Código postal del receptor:	58000	Régimen fiscal:	Incorporación Fiscal
Régimen fiscal receptor:	Personas Morales con Fines no Lucrativos	Exportación:	No aplica
Uso CFDI:	Gastos en general.		

## Conceptos

Código de producto	Descripción	Cantidad	Clave de producto	Unidad	Valor unitario	Valor	Impuesto	Tipo	Base	Tipo Factor	Tasa o Cuota	Importe
90101501		1.00	E48	SERVICIO	269.40	269.40						
	CONSUMO DE ALIMENTOS CORRESPONDIENTE AL DÍA 18 DE AGOSTO DE 2023.						IVA	Traslado	269.40	Tasa	16.00%	43.10

Moneda:	Peso Mexicano	Subtotal		\$ 269.40
Forma de pago:	Efectivo	Impuestos trasladados	IVA 16.00%	\$ 43.10
Método de pago:	Pago en una sola exhibición	Total		\$ 312.50

### Sello digital del CFDI:

h/PD/uezqa/kNL7g0+FIF+FkSKA+Rrh0UJmD5fb662AqW64hWsl1wu4dQASTPmi50rAoAJXmJH8dJZ5Wihv1IPaWE/fwgc0vY0UGWDxVvgpu0puhow+zsatpmyOz3KTTS/ZsYJdpj8uNCB  
Oy/LHg7QEzq0OCL4SapQQ/xTn/X9VpnoNRI8wJmpoJrCWUSz7wsKwqNvYaNXNp/kc7tn8UHjVik4dNdSSzpjyCh1t3yAEheleYhAJChrzOqH2rcgaulbmVuY8eOQhJc57f0J+/PUWACv//  
KDV9ukOJUI7uJWE32C63mEPLFY1yAx5IAb8NQ9V8N0Y92vroA==

### Sello digital del SAT:

cZhiKenlunORDv2iqPrkt2M3BD6w713j2mMNgzb7veQCo2S2s7xSznHTLqgsEypRKUTWVG2w8spwH3lukY02UJ0u/PLJQ4+08ELIAd4Zy/kr135sxxpX6p8kznQuLxQvniA0cNf7cD7eT0Zf8f  
6b45q4HIWc/mhT/xvNkdm8V6LNf31aK8NQ4FAwk+5AWBna90IFJ7WaVpYZvuzj0yG0NgIZ1ysK7EdcWLC9u++1dvtl39RPD5PrSdL9CC1JmV6BM70XqRoQQLmrEYaxdIWwy9fmlk13  
5vN34KJhaTzPXyGGTc9DKOGOaYcSCbaahIHG9Wp4s5iABVmg==

### Cadena Original del complemento de certificación digital del SAT:

||1.1|BE150847-5B92-4AAE-B528-0299E82D05F2|2023-08-22T18:00:35|SAT970701NN3|h/PD/uezqa/kNL7g0+FIF+FkSKA+Rrh0UJmD5fb662AqW64hWsl1wu4dQASTPmi50rAoAJXmJH8dJZ5Wihv1IPaWE/fwgc0vY0UGWDxVvgpu0puhow+zsatpmyOz3KTTS/ZsYJdpj8uNCB  
Oy/LHg7QEzq0OCL4SapQQ/xTn/X9VpnoNRI8wJmpoJrCWUSz7wsKwqNvYaNXNp/kc7tn8UHjVik4dNdSSzpjyCh1t3yAEheleYhAJChrzOqH2rcgaulbmVuY8eOQhJc57f0J+/PUWACv//KDV9ukOJUI7uJWE32C63mEPLFY1yAx5IAb8NQ9V8N0Y92vroA==|00001000000504465028||

RFC del proveedor de certificación: SAT970701NN3 Fecha y hora de certificación: 2023-08-22 18:00:35

No. de serie del certificado SAT 00001000000504465028





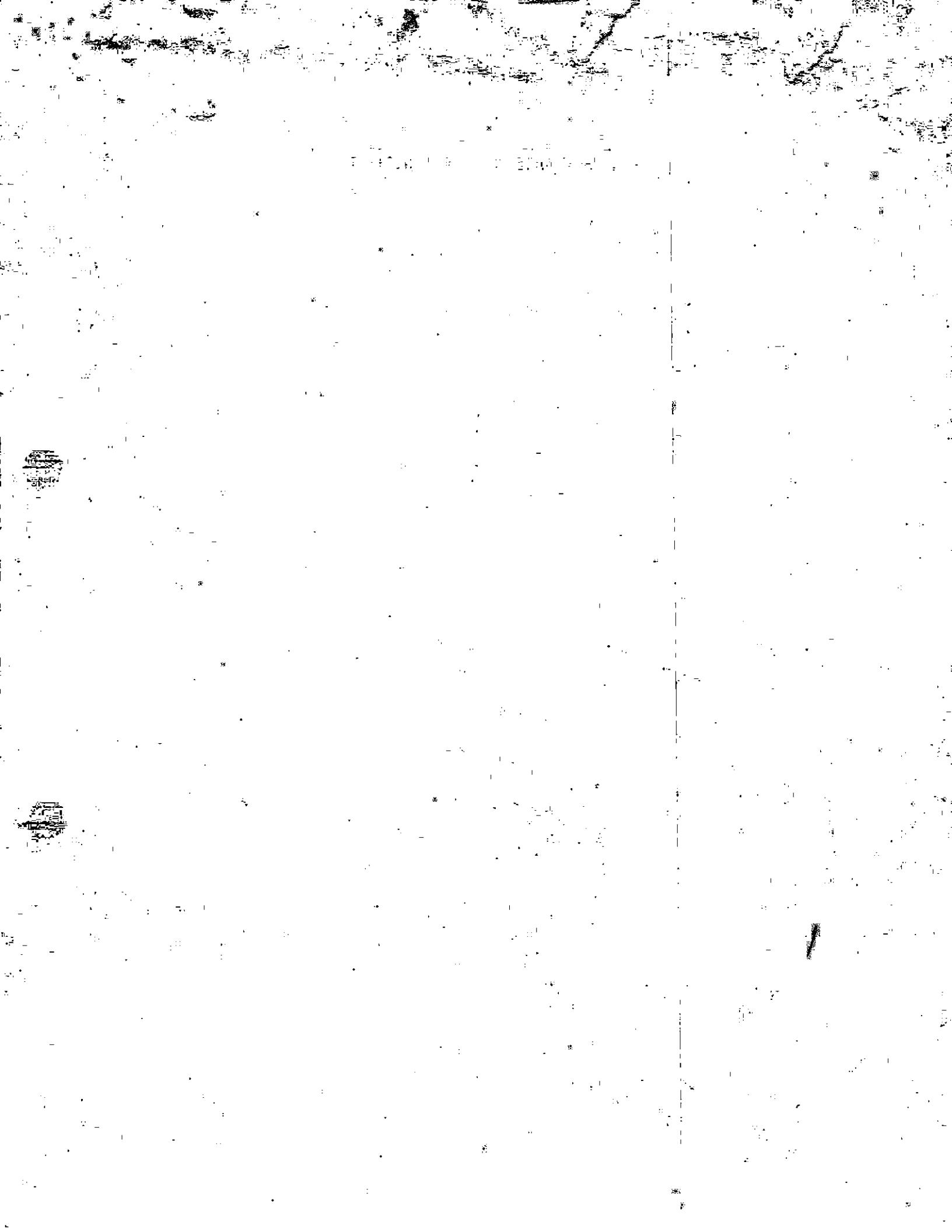

CR 11004



Congreso del Estado de Michoacán de Ocampo  
Secretaría de Administración y Finanzas

VOLANTE ÚNICO DE TURNO DE CORRESPONDENCIA

No. 3474

DOCUMENTO: OFICIO S/N PEDRO RENTERIA

FLORES

FECHA: 23 DE AGOSTO 2023

FECHA DE RECIBIDO: 23 DE AGOSTO 2023

ASUNTO:

VIATICOS ASIGNADOS \$2,820.00 COMPROBACION DE VIATICOS \$3,129.34 EN COMISION A ZITACUARO, MICH. LOS DIAS

ANEXOS:

SI

FACTURAS

TURNADO A:

DIRECCIÓN GENERAL DE FINANZAS  
DIRECCIÓN GENERAL DE ADMINISTRACIÓN  
DEPARTAMENTO DE RECURSOS HUMANOS  
DEPARTAMENTO DE NÓMINAS  
PLANEACION

<input checked="" type="checkbox"/>
<input type="checkbox"/>
<input type="checkbox"/>
<input type="checkbox"/>

INDICACIONES:

PARA SU CONOCIMIENTO  
PARA SU ATENCIÓN  
INFORMAR ANTECEDENTES  
PRESENTAR TARIETA INFORMATIVA  
DAR RESPUESTA DIRECTA

<input type="checkbox"/>
<input type="checkbox"/>
<input type="checkbox"/>
<input type="checkbox"/>

NOTA: FAVOR DE MARCAR COPIA DEL DOCUMENTO CON EL QUE SE ATIENDA LA INSTRUCCIÓN.

ENTREGA:

BRENDA LIZ PALOMARES MENDEZ

RECIBE:

H. CONGRESO DEL ESTADO DE MICHOACÁN DE OCAÑO  
LXXV LEGISLATURA

24 AGO. 2023

**RECIBIDO**  
DIRECCIÓN GENERAL DE FINANZAS

RECIBIDO:  
HORA:

1100