

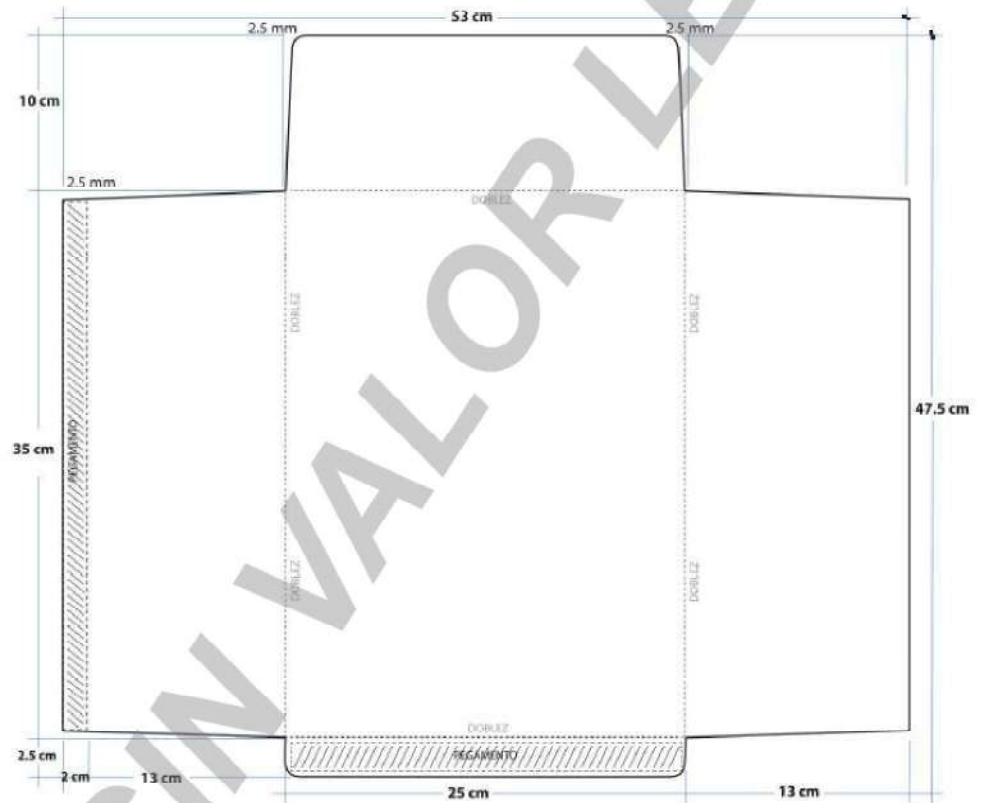

DOCUMENTACIÓN ESPECIFICACIONES TÉCNICAS



COPIA SIN VALOR LEGAL

ANEXO SPES VA

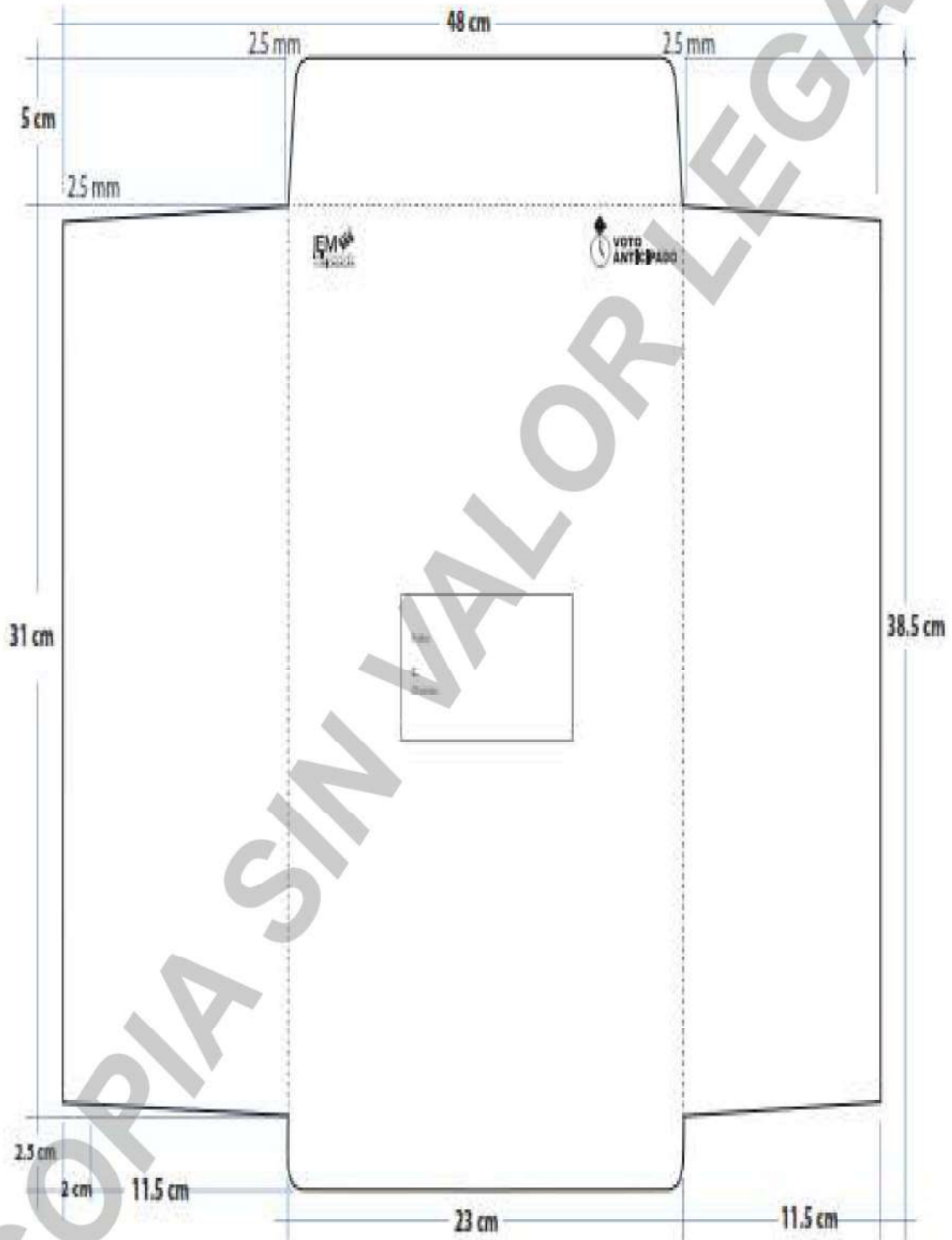

REVERSO SPES VA

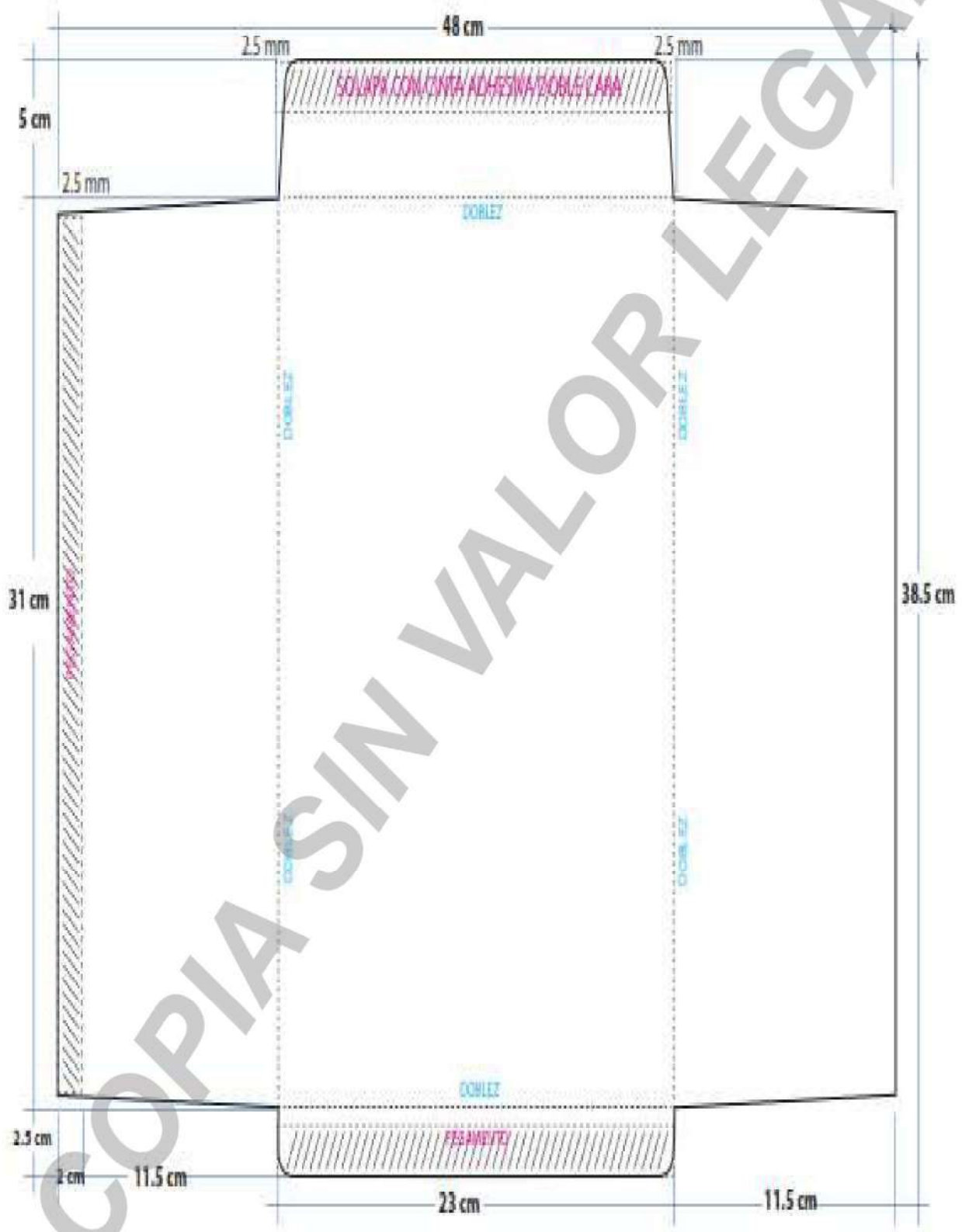

DOCUMENTACIÓN • ESPECIFICACIONES TÉCNICAS**DOCUMENTO: SOBRE PAQUETE ELECTORAL DE SEGURIDAD DE VOTO ANTICIPADO (VA).**

<b>Formato:</b>	Illustrator CC ó Corel Draw.
<b>Fuentes:</b>	Myriad Pro.
<b>Tamaño del material impreso:</b>	48 x 38.5 cm extendido. 23 x 31 cm (tamaño del sobre armado).
<b>Solapa:</b>	5 cm.
<b>Sustrato:</b>	Papel Kraft 125 gr/m2.
<b>Impresión:</b>	una tinta: negra. 1 x 0 tintas.
<b>Adhesivo:</b>	Cinta doble cara en el reverso de la solapa del sobre.
<b>Cantidad a imprimir:</b>	154 piezas.
<b>Suaje:</b>	Como se muestra en el esquema de la siguiente página.
<b>Empaque:</b>	En paquetes envueltos con papel kraft y sellados con cinta canela.
<b>Etiqueta de identificación para el empaque:</b>	Nombre del Instituto. Entidad. Distrito. Municipio. Tipo de Elección. Nombre del documento. Cantidad por paquete. Número de paquete.
<b>Cantidad en el empaque:</b>	Un paquete por Entidad.
<b>Clasificación:</b>	Sin clasificación.



DOCUMENTACIÓN • ESPECIFICACIONES TÉCNICAS

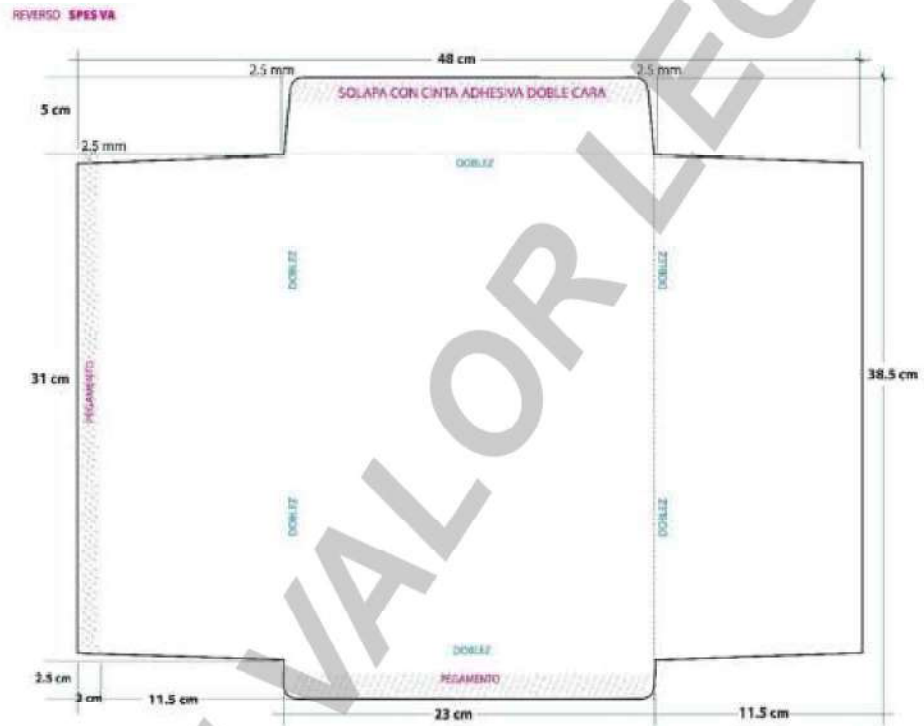

COPIA SIN VALOR LEGAL



# **SOBRE VOTO DE LAS ELECCIONES LOCALES**

**SOBRE VOTO DE LAS  
ELECCIONES LOCALES**

COPIA SIN VALOR LEGAL

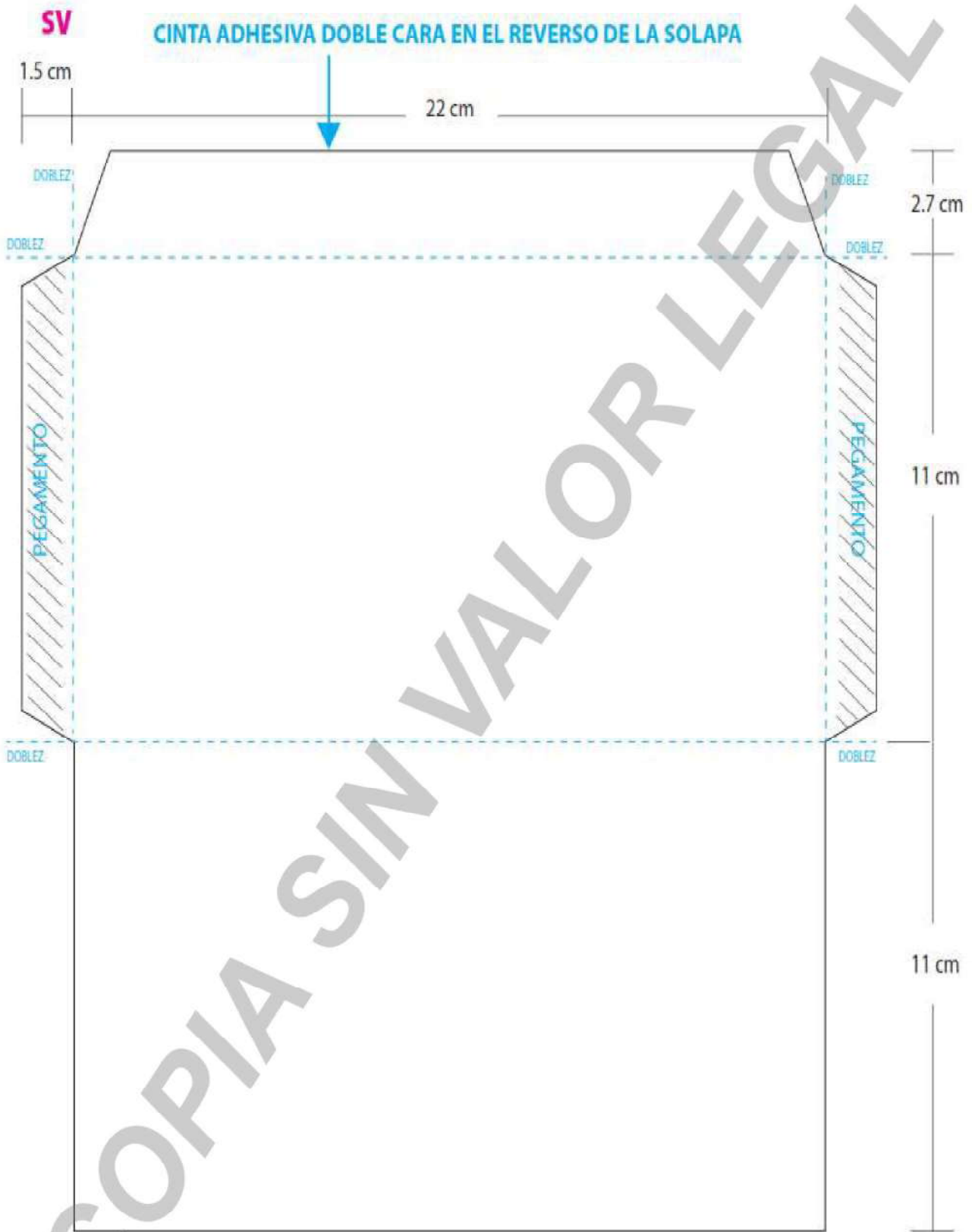

LAS LÍNEAS PUNTEADAS NO SE IMPRIMEN, SOLO SON INDICATIVAS DEL DOBLEZ



DOCUMENTACIÓN • ESPECIFICACIONES TÉCNICAS**DOCUMENTO: SOBRE VOTO DE LAS ELECCIONES LOCALES (VA).**

<b>Formato:</b>	Illustrator CC ó Corel Draw.
<b>Fuentes:</b>	Myriad Pro. Arial. Helvética
<b>Tamaño del material Impreso:</b>	25 x 24.7 cm extendido. 22 x 11 cm (tamaño del sobre armado).
<b>Solapa:</b>	2.7 cm.
<b>Sustrato:</b>	Papel Kraft 90 gr/m2.
<b>Impresión:</b>	Una tinta: Negro. 1 x 0 tintas.
<b>Adhesivo:</b>	Cinta doble cara en el reverso de la solapa del sobre.
<b>Cantidad a imprimir:</b>	154 piezas.
<b>Suaje:</b>	Como se muestra en el esquema de la siguiente página.
<b>Empaque:</b>	En paquetes envueltos con papel kraft y sellados con cinta canela.
<b>Etiqueta de identificación para el empaque:</b>	Nombre del Instituto. Entidad. Distrito. Municipio. Tipo de Elección. Nombre del documento. Cantidad por paquete. Número de paquete.
<b>Cantidad en el empaque:</b>	Un paquete por Distrito
<b>Clasificación:</b>	Por Distrito, de acuerdo al listado de clasificación proporcionado por el Instituto, con base en 24 distritos.





DOCUMENTACIÓN • ESPECIFICACIONES TÉCNICAS

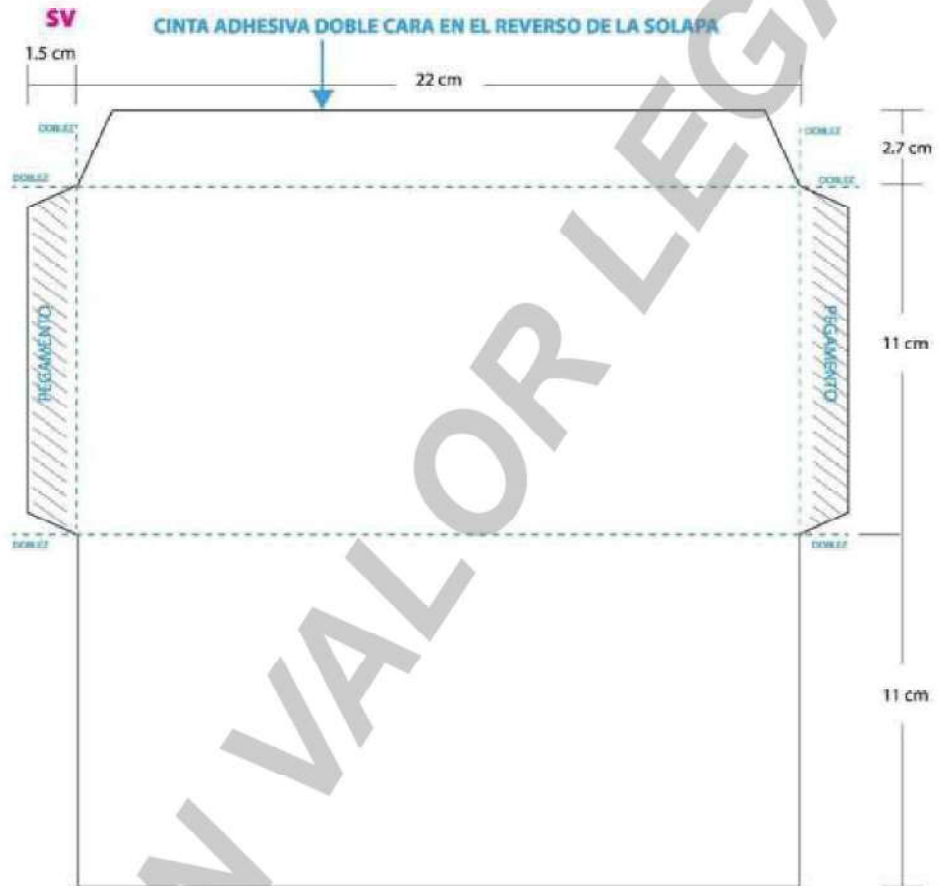

LAS LÍNEAS PUNTEADAS NO SE IMPRIMEN, SOLO SON INDICATIVAS DEL DOBLEZ



**IEM**  
INSTITUTO ELECTORAL  
DE MICHUACÁN

DOCUMENTACIÓN ELECTORAL  
CON EMBLEMAS  
**DE VOTO ANTICIPADO**



PROCESO ELECTORAL LOCAL 2023-2024  
VOTO ANTICIPADO  
DIPUTACIONES LOCALES

Ver listados al reverso

ENTIDAD  
FEDERATIVA

MICHOACÁN

DISTRITO  
ELECTORAL LOCAL

Marque el recuadro de su preferencia

 <input type="checkbox"/> <p><b>PARTIDO ACCIÓN NACIONAL</b></p> <p><b>PROPIETARIO O PROPIETARIA</b> NOMBRE (S) APELLIDO PATERNO Y MATERNO "APODO O SOBRENOMBRE"</p> <p><b>SULENTE</b> NOMBRE (S) APELLIDO PATERNO Y MATERNO "APODO O SOBRENOMBRE"</p>	 <input type="checkbox"/> <p><b>PARTIDO REVOLUCIONARIO INSTITUCIONAL</b></p> <p><b>PROPIETARIO O PROPIETARIA</b> NOMBRE (S) APELLIDO PATERNO Y MATERNO "APODO O SOBRENOMBRE"</p> <p><b>SULENTE</b> NOMBRE (S) APELLIDO PATERNO Y MATERNO "APODO O SOBRENOMBRE"</p>
 <input type="checkbox"/> <p><b>PARTIDO DE LA REVOLUCIÓN DEMOCRÁTICA</b></p> <p><b>PROPIETARIO O PROPIETARIA</b> NOMBRE (S) APELLIDO PATERNO Y MATERNO "APODO O SOBRENOMBRE"</p> <p><b>SULENTE</b> NOMBRE (S) APELLIDO PATERNO Y MATERNO "APODO O SOBRENOMBRE"</p>	 <input type="checkbox"/> <p><b>PARTIDO DEL TRABAJO</b></p> <p><b>PROPIETARIO O PROPIETARIA</b> NOMBRE (S) APELLIDO PATERNO Y MATERNO "APODO O SOBRENOMBRE"</p> <p><b>SULENTE</b> NOMBRE (S) APELLIDO PATERNO Y MATERNO "APODO O SOBRENOMBRE"</p>
 <input type="checkbox"/> <p><b>PARTIDO VERDE ECOLOGISTA DE MÉXICO</b></p> <p><b>PROPIETARIO O PROPIETARIA</b> NOMBRE (S) APELLIDO PATERNO Y MATERNO "APODO O SOBRENOMBRE"</p> <p><b>SULENTE</b> NOMBRE (S) APELLIDO PATERNO Y MATERNO "APODO O SOBRENOMBRE"</p>	 <input type="checkbox"/> <p><b>MOVIMIENTO CIUDADANO</b></p> <p><b>PROPIETARIO O PROPIETARIA</b> NOMBRE (S) APELLIDO PATERNO Y MATERNO "APODO O SOBRENOMBRE"</p> <p><b>SULENTE</b> NOMBRE (S) APELLIDO PATERNO Y MATERNO "APODO O SOBRENOMBRE"</p>
 <input type="checkbox"/> <p><b>MORENA</b></p> <p><b>PROPIETARIO O PROPIETARIA</b> NOMBRE (S) APELLIDO PATERNO Y MATERNO "APODO O SOBRENOMBRE"</p> <p><b>SULENTE</b> NOMBRE (S) APELLIDO PATERNO Y MATERNO "APODO O SOBRENOMBRE"</p>	 <input type="checkbox"/> <p><b>PARTIDO ENCUENTRO SOLIDARIO MICHOACÁN</b></p> <p><b>PROPIETARIO O PROPIETARIA</b> NOMBRE (S) APELLIDO PATERNO Y MATERNO "APODO O SOBRENOMBRE"</p> <p><b>SULENTE</b> NOMBRE (S) APELLIDO PATERNO Y MATERNO "APODO O SOBRENOMBRE"</p>
 <input type="checkbox"/> <p><b>MÁS MICHOACÁN</b></p> <p><b>PROPIETARIO O PROPIETARIA</b> NOMBRE (S) APELLIDO PATERNO Y MATERNO "APODO O SOBRENOMBRE"</p> <p><b>SULENTE</b> NOMBRE (S) APELLIDO PATERNO Y MATERNO "APODO O SOBRENOMBRE"</p>	 <input type="checkbox"/> <p><b>MICHOACÁN PRIMERO</b></p> <p><b>PROPIETARIO O PROPIETARIA</b> NOMBRE (S) APELLIDO PATERNO Y MATERNO "APODO O SOBRENOMBRE"</p> <p><b>SULENTE</b> NOMBRE (S) APELLIDO PATERNO Y MATERNO "APODO O SOBRENOMBRE"</p>
 <input type="checkbox"/> <p><b>TIEMPO X MÉXICO</b></p> <p><b>PROPIETARIO O PROPIETARIA</b> NOMBRE (S) APELLIDO PATERNO Y MATERNO "APODO O SOBRENOMBRE"</p> <p><b>SULENTE</b> NOMBRE (S) APELLIDO PATERNO Y MATERNO "APODO O SOBRENOMBRE"</p>	 <input type="checkbox"/> <p><b>CANDIDATO/A INDEPENDIENTE</b></p> <p><b>PROPIETARIO O PROPIETARIA</b> NOMBRE (S) APELLIDO PATERNO Y MATERNO "APODO O SOBRENOMBRE"</p> <p><b>SULENTE</b> NOMBRE (S) APELLIDO PATERNO Y MATERNO "APODO O SOBRENOMBRE"</p>

SI DESEA VOTAR POR ALGÚN/A CANDIDATO/A NO REGISTRADO/A, ESCRIBA EN ESTE RECUADRO EL NOMBRE COMPLETO.

Consejero Presidente del Consejo General  
del Instituto Electoral de Michoacán

Secretaría Ejecutiva del  
Instituto Electoral de Michoacán

Mtro. Ignacio Hurtado Gómez

Licda. María de Lourdes Becerra Pérez







DOCUMENTACIÓN ESPECIFICACIONES TÉCNICAS

**DOCUMENTO: BOLETA ELECTORAL DE LA ELECCIÓN DE DIPUTACIONES LOCALES (VA).**

- Formato:** Illustrator CC ó Corel Draw.
- Fuentes:** Myriad Pro  
Arial  
Helvética.
- Impresión:** Anverso: Selección de color y una tinta directa (Pantone 7613 U). 5 X 2 tintas.  
Reverso: Tinta directa (Pantone 7613 U) y negro.
- Tamaño del documento Impreso:** 20 x 28 cm.
- Cantidad a Imprimir:** Por definir.
- Sustrato:** Papel Seguridad.  
Gramaje base 90 g/m<sup>2</sup>.  
Calibre 4.5 pulgadas/1000 Mínimo.  
Opacidad 90% Mínimo.  
Blancura 80% Mínimo.  
Tensión 7.5 kg/15 mm Mínimo.  
Humedad 4.5% Máximo.  
Área Sucia 3.0 ppm.
- Número de versiones:** Por determinar.
- Datos variables a Imprimir:** Por el anverso: distrito (24 cambios de impresión como máximo).  
Por el reverso: lista de candidaturas a las diputaciones por el principio de representación proporcional una sola versión.
- Medidas de Seguridad:** *En la fabricación del Papel:*  
fibras ópticas visibles, fibras ópticas invisibles, marca de agua del fabricante.  
  
*En la impresión:*  
folio, fondo de seguridad (frente y vuelta), impresión invertida, microimpresión, imagen latente, tinta invisible, medida de seguridad adicional por el Impresor.
- Empaque y sellado:** En cajas de cartón corrugado con la medida 30 x 22 x 10 cm.
- Medidas de Seguridad en el Sellado:** Cinta adherible blanca tipo canela.
- Textos de identificación de etiqueta para empaque:** Nombre del Instituto.  
Entidad.  
Distrito.  
Municipio.  
Tipo de Elección.  
Nombre del documento.  
Cantidad por paquete.  
Número de paquete.
- Cantidad en el empaque:** Por definir.



1

¿SE PRESENTARON INCIDENTES? SI NO

Si se presentaron incidentes descríbalos brevemente:
En su caso, se escribieron en... hoja(s) de incidentes, misma(s) que se anexa(n) a la presente acta.

ESCRITOS DE PROTESTA O INCIDENTES
En su caso, escriba el número de escritos de protesta o incidentes en el recuadro del partido político o candidatura independiente que los presentó y mézalos en el sobre de expedientes correspondiente.

MESA DE ESCRUTINIO Y CÓMPUTO
Escriba los nombres de las y los funcionarios de mesa de escrutinio y cómputo y asegúrese que firmen en su totalidad.

Table with columns: CARGO, NOMBRES, FIRMAS. Rows for Presidente/a, Secretario/a, Escriutador/a.

REPRESENTACIONES PARTIDISTAS Y DE CANDIDATURA INDEPENDIENTE
Escriba los nombres de las representaciones partidistas y de candidatura independiente presentes, marque con "X" si es la o el propietario (P) o suplente (S) y asegúrese que firmen en su totalidad.

Table for party and independent candidatures with columns: PARTIDO O CANDIDATURA, NOMBRE COMPLETO, P, S, FIRMA.

- 1. Guarde el original en el sobre de expediente de mesa de escrutinio y cómputo de la elección de Diputaciones Locales...
2. Entregue copia legible a las representaciones partidistas y de candidatura independiente presentes...
3. En caso de que alguien de las representaciones partidistas o de candidatura independiente solicite tomar una fotografía del original del acta, usted debe permitirle.

RESULTADOS DE LA VOTACIÓN DE LA ELECCIÓN DE DIPUTACIONES LOCALES

Table for election results with columns: PARTIDO COALICIÓN O CANDIDATURA, RESULTADOS DE LA VOTACIÓN DE LA ELECCIÓN DE DIPUTACIONES LOCALES, (Con número).

COMPARATIVO DEL TOTAL DE PERSONAS QUE VOTARON Y EL TOTAL DE SOBRES CON VOTOS DE LA ELECCIÓN DE DIPUTACIONES LOCALES

¿Es igual el número total de personas que votaron del apartado 6, con el total de sobres con votos de la elección de Diputaciones Locales del apartado 7?

COMPARATIVO DE LOS VOTOS DE LA ELECCIÓN DE DIPUTACIONES LOCALES SACADOS DE LAS URNAS Y EL TOTAL DE RESULTADOS DE LA VOTACIÓN

¿Es igual el número total de votos del apartado 6, con el TOTAL de la votación?

VOTO ANTICIPADO
PROCESO ELECTORAL LOCAL 2023-2024
ACTA DE MESA DE ESCRUTINIO Y CÓMPUTO DE LA ELECCIÓN DE DIPUTACIONES LOCALES

SE LEVANTA LA PRESENTE ACTA DE CONFORMIDAD CON LOS ACUERDOS DEL INSTITUTO NACIONAL ELECTORAL...
LOS LINEAMIENTOS PARA LA ORGANIZACIÓN Y EL MODELO DE OPERACIÓN AMBOS DEL VOTO ANTICIPADO DEL PROCESO ELECTORAL CONCURRENTES 2023-2024.

Utilice un bolígrafo de tinta azul para el llenado del acta, asegúrese que todas las copias sean legibles y atienda las recomendaciones.

DATOS DE IDENTIFICACIÓN DE LA MESA DE ESCRUTINIO Y CÓMPUTO
Copie y anote la información de la mesa.

Form fields for Entidad Federativa: MICHOACÁN, Distrito Electoral Local, and Número de Mesa.

INSTALACIÓN DE MESA DE ESCRUTINIO Y CÓMPUTO
La mesa de escrutinio y cómputo se instaló en:

Form field for location: (Escriba lugar, calle, número, colonia o localidad)

La instalación empezó a las: ... p.m. del día 2 de junio de 2024.

ARMADO DE LAS URNAS
Cuando las urnas fueron armadas ante las y los funcionarios y las representaciones partidistas y de candidatura independiente presentes:

Form fields for urn assembly status: ¿Comprobó que las urnas estaban vacías?, ¿Las urnas se colocaron a la vista de todos?

PERSONAS CON VOTO ANTICIPADO QUE VOTARON
Escriba el total de las personas con voto anticipado, que están incluidos en la lista nominal con la palabra "VOT".

Form field for total of pre-voted persons: (Con número)

SOBRES CON LOS VOTOS DE LA ELECCIÓN DE DIPUTACIONES LOCALES
Cuenta los sobres con los votos de la elección de Diputaciones Locales.

Form field for number of envelopes: (Con número)

EL DEPÓSITO DE BOLETAS EN LAS URNAS
Terminó a las: ... p.m.

Form field for time: (Con número)

VOTOS DE LA ELECCIÓN DE DIPUTACIONES LOCALES
Escriba el total de boletas de la elección de Diputaciones Locales, sacadas de la urna.

Form field for total ballots: (Con número)

DESTINO: ORIGINAL PARA EL SOBRE DE EXPEDIENTE MESA DE ESCRUTINIO Y CÓMPUTO DE LA ELECCIÓN DE DIPUTACIONES LOCALES



DOCUMENTACIÓN • ESPECIFICACIONES TÉCNICAS

**DOCUMENTO: ACTA DE MESA DE ESCRUTINIO Y CÓMPUTO DE LA ELECCIÓN DE DIPUTACIONES LOCALES (VA).**

<b>Formato:</b>	Illustrator CC ó Corel Draw.
<b>Fuentes:</b>	Myriad Pro. Arial. Helvética.
<b>Tamaño del documento Impreso:</b>	34 x 21.5 cm.
<b>Impresión:</b>	En selección de color y tinta especial (Pantone 7613 U). 5 x 0 tintas.
<b>Cantidad a Imprimir:</b>	Por definir.
<b>Sustrato:</b>	Papel autocopiante blanco, en un original y 11 copias según se indica en el siguiente apartado. Original en papel autocopiante CB de 56 g/m <sup>2</sup> . Copias intermedias en papel autocopiante CFB de 53 g/m <sup>2</sup> . Última copia en papel autocopiante CF de 53 g/m <sup>2</sup> .
<b>Legenda destino:</b>	Original: ORIGINAL PARA EL SOBRE DE EXPEDIENTE MESA DE ESCRUTINIO Y CÓMPUTO DE LA ELECCIÓN DE DIPUTACIONES LOCALES. 1ª copia: COPIA EN LA FUNDA POR FUERA DEL PAQUETE ELECTORAL. 2ª a 11ª copia: COPIA LEGIBLE A LAS REPRESENTACIONES PARTIDISTAS Y DE CANDIDATURA INDEPENDIENTE PRESENTES.
<b>Medidas de Seguridad:</b>	<i>En la impresión:</i> microimpresión e impresión invertida.
<b>Respaldo:</b>	Papel Kraftin de 56.5 g/m <sup>2</sup> en color amarillo.
<b>Encuadernación:</b>	Engomado por la parte superior o cabeza del documento, con pegamento plástico blanco.
<b>Empaque:</b>	En paquetes envueltos con papel kraft y sellados con cinta canela.
<b>Etiqueta de identificación para el empaque:</b>	Nombre del Instituto. Entidad. Distrito. Municipio. Tipo de Elección. Nombre del documento. Cantidad por paquete. Número de paquete.
<b>Cantidad en el empaque:</b>	Un paquete por Distrito.
<b>Clasificación:</b>	Por Distrito, de acuerdo al listado de clasificación proporcionado por el Instituto, con base en 24 distritos.





PROCESO ELECTORAL LOCAL 2023-2024

# HOJA PARA HACER LAS OPERACIONES DE MESA DE ESCRUTINIO Y CÓMPUTO

## ELECCIÓN DE DIPUTACIONES LOCALES

Esta Hoja debe ser llenada con lápiz por la o el segundo secretario/a de mesa de escrutinio y cómputo.

### 1 DATOS DE IDENTIFICACIÓN DE MESA DE ESCRUTINIO Y CÓMPUTO

a. Anote los datos del número de mesa.

ENTIDAD: MICHOACÁN  
 NÚMERO DE MESA: \_\_\_\_\_  
 DISTRITO ELECTORAL LOCAL: \_\_\_\_\_

### 2 INSTALACIÓN DE MESA DE ESCRUTINIO Y CÓMPUTO

a. Anote los siguientes datos en el apartado 2 del Acta de mesa de escrutinio y cómputo de la elección de *Diputaciones Locales*:

- ◆ Lugar, calle, número, colonia y localidad.
- ◆ Hora en que empezó su instalación.

### 3 ARMADO DE LAS URNAS

a. Seleccione en el apartado 3 del Acta de mesa de escrutinio y cómputo de la elección de *Diputaciones Locales* la opción correspondiente al armado de las urnas.

### 4 PERSONAS CON VOTO ANTICIPADO QUE VOTARON

a. Cuente dos veces en la lista nominal a las personas que tienen la marca "Votó".  
 En caso de que los dos conteos sean iguales escriba el resultado: \_\_\_\_\_  
 En caso de que NO sean iguales vuelva a contar hasta que tenga la cantidad correcta.

### 5 SOBRES CON LOS VOTOS DE LA ELECCIÓN DE DIPUTACIONES LOCALES

a. Cuente el total de sobres de la elección de *Diputaciones Locales* y anótelos en el recuadro con la letra B. \_\_\_\_\_

### 6 DEPÓSITO DE BOLETAS EN LAS URNAS

a. Señale la hora en que terminó el depósito de las boletas en las urnas. \_\_\_\_\_

### 7 VOTOS DE LA ELECCIÓN DE DIPUTACIONES LOCALES

a. Abra la urna, cuente los votos de *Diputaciones Locales* que se sacaron de ella y escriba el resultado en el recuadro C. \_\_\_\_\_

### DIPUTACIONES LOCALES

Copie los datos de esta columna en el Acta de mesa de escrutinio y cómputo de la elección de *Diputaciones Locales*.

A

Copie en el apartado 4 del Acta.

B

Copie en el apartado 5 del Acta.

(Con número)

Copie la hora en el apartado 6 del acta.

C

Copie en el apartado 7 del Acta.

**8** RESULTADOS DE LA VOTACIÓN DE LA ELECCIÓN DE DIPUTACIONES LOCALES

Anote las cantidades de la **Guía de apoyo para la clasificación de los votos** y de los **Clasificadores de los votos** en la **COLUMNA 1**. Espere a que se extraigan los votos de las urnas de las demás elecciones y, en caso de encontrar de **Diputaciones Locales**, **anótelos** en la **COLUMNA 2** y **sume** el total de votos en la **COLUMNA 3**. Si **NO** encuentra votos de **Diputaciones Locales** en otras urnas, **cancela** con dos líneas diagonales las **COLUMNAS 2 y 3**.

**CUADRO DE RESULTADOS DE DIPUTACIONES LOCALES**

Partido	COLUMNA 1 + COLUMNA 2 = COLUMNA 3		
	Votos sacados de la urna de Diputaciones Locales	Votos encontrados en otras urnas	Total de votos
	Escriba con número	Escriba con número	Escriba con número
1 2 3			
1 2			
1 3			
2 3			
4 5 6			
4 5			
4 6			
5 6			
CANDIDATOS/AS NO REGISTRADOS/AS			
VOTOS NULOS			
<b>TOTAL</b>			

Votos para cada partido político:

Votos para candidatura independiente:

Votos para los partidos políticos en Coalición:  
En caso de que alguna de las combinaciones de la Coalición no hubiera obtenido votos, anote '000'.

Votos para los partidos políticos en Candidatura Común:  
En caso de que alguna de las combinaciones de la Candidatura Común no hubiera obtenido votos, anote '000'.

Votos para candidaturas NO registradas:

Votos nulos:

Sume todos los votos encontrados y anote el resultado:

Copie las cantidades de la **COLUMNA 3** en el apartado **B** del Acta. En caso de que se cancelen las **COLUMNAS 2 y 3** anote las cantidades de la **COLUMNA 1**.

Firma del Presidente/a de mesa de escrutinio y cómputo

Firma del Secretario/a de mesa de escrutinio y cómputo

**9** COMPARATIVO DEL TOTAL DE PERSONAS QUE VOTARON Y EL TOTAL DE SOBRES CON VOTOS DE LA ELECCIÓN DE DIPUTACIONES LOCALES

a. ¿Es igual el número total de personas del apartado **A** con el total de sobres con votos de la elección de **Diputaciones Locales** del apartado **B**?

**10** COMPARATIVO DE LOS VOTOS DE LA ELECCIÓN DE DIPUTACIONES LOCALES Y EL TOTAL DE RESULTADOS DE LA VOTACIÓN

a. ¿Son iguales las cantidades anotadas en el recuadro **C** y el **TOTAL** de la votación del **apartado 8**?

**AL CONCLUIR EL LLENADO DE LA HOJA DE OPERACIONES, INICIE EL LLENADO DEL ACTA DE MESA DE ESCRUTINIO Y CÓMPUTO DE LA ELECCIÓN DE DIPUTACIONES LOCALES SIGUIENDO LAS INDICACIONES DE ESTE DOCUMENTO. DESTINO: GUARDE ESTA HOJA EN EL SOBRE PARA EL EXPEDIENTE DE MESA DE ESCRUTINIO Y CÓMPUTO DE LA ELECCIÓN DE DIPUTACIONES LOCALES.**

**DIPUTACIONES LOCALES**

Copie los datos de esta columna en el Acta de mesa de escrutinio y cómputo de la elección de **Diputaciones Locales**.

SÍ  NO Anote esta respuesta en el apartado **9** del acta.  
(Marque con "X")

SÍ  NO Anote esta respuesta en el apartado **10** del acta.  
(Marque con "X")



DOCUMENTACIÓN • ESPECIFICACIONES TÉCNICAS

**DOCUMENTO:** HOJA PARA HACER LAS OPERACIONES DE MESA DE ESCRUTINIO Y CÓMPUTO DE LA ELECCIÓN DE DIPUTACIONES LOCALES (VA).

**Formato:** Illustrator CC ó Corel Draw.

**Fuentes:** Myriad Pro.  
Arial.  
Helvética.

**Tamaño del documento Impreso:** 21.5 x 34 cm (tamaño oficio).

**Impresión:** En selección de color. 4 x 4 tintas.

**Cantidad a Imprimir:** Por definir.

**Sustrato:** Bond blanco de 90 g.

**Número de versiones:** Por determinar.

**Empaque:** En paquetes envueltos con papel kraft y sellados con cinta canela.

**Etiqueta de identificación para el empaque:** Nombre del Instituto.  
Entidad.  
Distrito.  
Municipio.  
Tipo de Elección.  
Nombre del documento.  
Cantidad por paquete.  
Número de paquete.

**Cantidad en el empaque:** Un paquete por Distrito

**Clasificación:** Por Distrito, de acuerdo al listado de clasificación proporcionado por el Instituto, con base en 24 distritos.



PROCESO ELECTORAL LOCAL 2023-2024  
VOTO ANTICIPADO  
AYUNTAMIENTO

Ver listados al reverso

ENTIDAD FEDERATIVA **MICHOACÁN** DISTRITO ELECTORAL LOCAL  MUNICIPIO

Marque el recuadro de su preferencia

 <input type="checkbox"/> <p><b>PARTIDO ACCION NACIONAL</b> <b>PRESIDENCIA</b> NOMBRE (S) APELLIDO PATERNO Y MATERNO "APODO O SOBRENOMBRE" <b>SINDICATURA PROPIETARIA</b> NOMBRE (S) APELLIDO PATERNO Y MATERNO "APODO O SOBRENOMBRE" <b>SINDICATURA SUPLENTE</b> NOMBRE (S) APELLIDO PATERNO Y MATERNO "APODO O SOBRENOMBRE"</p>	 <input type="checkbox"/> <p><b>PARTIDO REVOLUCIONARIO INSTITUCIONAL</b> <b>PRESIDENCIA</b> NOMBRE (S) APELLIDO PATERNO Y MATERNO "APODO O SOBRENOMBRE" <b>SINDICATURA PROPIETARIA</b> NOMBRE (S) APELLIDO PATERNO Y MATERNO "APODO O SOBRENOMBRE" <b>SINDICATURA SUPLENTE</b> NOMBRE (S) APELLIDO PATERNO Y MATERNO "APODO O SOBRENOMBRE"</p>
 <input type="checkbox"/> <p><b>PARTIDO DE LA REVOLUCIÓN DEMOCRÁTICA</b> <b>PRESIDENCIA</b> NOMBRE (S) APELLIDO PATERNO Y MATERNO "APODO O SOBRENOMBRE" <b>SINDICATURA PROPIETARIA</b> NOMBRE (S) APELLIDO PATERNO Y MATERNO "APODO O SOBRENOMBRE" <b>SINDICATURA SUPLENTE</b> NOMBRE (S) APELLIDO PATERNO Y MATERNO "APODO O SOBRENOMBRE"</p>	 <input type="checkbox"/> <p><b>PARTIDO DEL TRABAJO</b> <b>PRESIDENCIA</b> NOMBRE (S) APELLIDO PATERNO Y MATERNO "APODO O SOBRENOMBRE" <b>SINDICATURA PROPIETARIA</b> NOMBRE (S) APELLIDO PATERNO Y MATERNO "APODO O SOBRENOMBRE" <b>SINDICATURA SUPLENTE</b> NOMBRE (S) APELLIDO PATERNO Y MATERNO "APODO O SOBRENOMBRE"</p>
 <input type="checkbox"/> <p><b>PARTIDO VERDE ECOLOGISTA DE MÉXICO</b> <b>PRESIDENCIA</b> NOMBRE (S) APELLIDO PATERNO Y MATERNO "APODO O SOBRENOMBRE" <b>SINDICATURA PROPIETARIA</b> NOMBRE (S) APELLIDO PATERNO Y MATERNO "APODO O SOBRENOMBRE" <b>SINDICATURA SUPLENTE</b> NOMBRE (S) APELLIDO PATERNO Y MATERNO "APODO O SOBRENOMBRE"</p>	 <input type="checkbox"/> <p><b>MOVIMIENTO CIUDADANO</b> <b>PRESIDENCIA</b> NOMBRE (S) APELLIDO PATERNO Y MATERNO "APODO O SOBRENOMBRE" <b>SINDICATURA PROPIETARIA</b> NOMBRE (S) APELLIDO PATERNO Y MATERNO "APODO O SOBRENOMBRE" <b>SINDICATURA SUPLENTE</b> NOMBRE (S) APELLIDO PATERNO Y MATERNO "APODO O SOBRENOMBRE"</p>
 <input type="checkbox"/> <p><b>MORENA</b> <b>PRESIDENCIA</b> NOMBRE (S) APELLIDO PATERNO Y MATERNO "APODO O SOBRENOMBRE" <b>SINDICATURA PROPIETARIA</b> NOMBRE (S) APELLIDO PATERNO Y MATERNO "APODO O SOBRENOMBRE" <b>SINDICATURA SUPLENTE</b> NOMBRE (S) APELLIDO PATERNO Y MATERNO "APODO O SOBRENOMBRE"</p>	 <input type="checkbox"/> <p><b>PARTIDO ENCUENTRO SOLIDARIO MICHOACÁN</b> <b>PRESIDENCIA</b> NOMBRE (S) APELLIDO PATERNO Y MATERNO "APODO O SOBRENOMBRE" <b>SINDICATURA PROPIETARIA</b> NOMBRE (S) APELLIDO PATERNO Y MATERNO "APODO O SOBRENOMBRE" <b>SINDICATURA SUPLENTE</b> NOMBRE (S) APELLIDO PATERNO Y MATERNO "APODO O SOBRENOMBRE"</p>
 <input type="checkbox"/> <p><b>MÁS MICHOACÁN</b> <b>PRESIDENCIA</b> NOMBRE (S) APELLIDO PATERNO Y MATERNO "APODO O SOBRENOMBRE" <b>SINDICATURA PROPIETARIA</b> NOMBRE (S) APELLIDO PATERNO Y MATERNO "APODO O SOBRENOMBRE" <b>SINDICATURA SUPLENTE</b> NOMBRE (S) APELLIDO PATERNO Y MATERNO "APODO O SOBRENOMBRE"</p>	 <input type="checkbox"/> <p><b>MICHOACÁN PRIMERO</b> <b>PRESIDENCIA</b> NOMBRE (S) APELLIDO PATERNO Y MATERNO "APODO O SOBRENOMBRE" <b>SINDICATURA PROPIETARIA</b> NOMBRE (S) APELLIDO PATERNO Y MATERNO "APODO O SOBRENOMBRE" <b>SINDICATURA SUPLENTE</b> NOMBRE (S) APELLIDO PATERNO Y MATERNO "APODO O SOBRENOMBRE"</p>
 <input type="checkbox"/> <p><b>TIEMPO X MÉXICO</b> <b>PRESIDENCIA</b> NOMBRE (S) APELLIDO PATERNO Y MATERNO "APODO O SOBRENOMBRE" <b>SINDICATURA PROPIETARIA</b> NOMBRE (S) APELLIDO PATERNO Y MATERNO "APODO O SOBRENOMBRE" <b>SINDICATURA SUPLENTE</b> NOMBRE (S) APELLIDO PATERNO Y MATERNO "APODO O SOBRENOMBRE"</p>	 <input type="checkbox"/> <p><b>CANDIDATO/A INDEPENDIENTE</b> <b>PRESIDENCIA</b> NOMBRE (S) APELLIDO PATERNO Y MATERNO "APODO O SOBRENOMBRE" <b>SINDICATURA PROPIETARIA</b> NOMBRE (S) APELLIDO PATERNO Y MATERNO "APODO O SOBRENOMBRE" <b>SINDICATURA SUPLENTE</b> NOMBRE (S) APELLIDO PATERNO Y MATERNO "APODO O SOBRENOMBRE"</p>

SI DESEA VOTAR POR ALGÚN/A CANDIDATO/A NO REGISTRADO/A, ESCRIBA EN ESTE RECUADRO EL NOMBRE COMPLETO.

Consejero Presidente del Consejo General del Instituto Electoral de Michoacán

Secretaría Ejecutiva del Instituto Electoral de Michoacán







DOCUMENTACIÓN • ESPECIFICACIONES TÉCNICAS

**DOCUMENTO: BOLETA ELECTORAL DE LA ELECCIÓN DE AYUNTAMIENTO (VA).**

- Formato:** Illustrator CC ó Corel Draw.
- Fuentes:** Myriad Pro.  
Arial.  
Helvética.
- Impresión:** Anverso: Selección de color y una tinta directa (Pantone 7763 U). 5 X 2 tintas.  
Reverso: Tinta directa (Pantone 7763 U) y negro.
- Tamaño del documento impreso:** 20 x 28 cm.
- Cantidad a imprimir:** Por determinar.
- Sustrato:** Papel Seguridad.  
Gramaje base 90 g/m<sup>2</sup>.  
Calibre 4.5 pulgadas/1000 Mínimo.  
Opacidad 90% Mínimo.  
Blancura 80% Mínimo.  
Tensión 7.5 kg/15 mm Mínimo.  
Humedad 4.5% Máximo.  
Área Sucia 3.0 ppm.
- Número de versiones:** Por definir, 60 de versiones como máximo.
- Datos variables a imprimir:** Por el anverso: municipio (112 cambios de impresión).  
Por el reverso: lista de candidaturas a regidurías, propietarias y suplentes (112 cambios).
- Medidas de Seguridad:** *En la fabricación del Papel:*  
fibras ópticas visibles, fibras ópticas invisibles, marca de agua del fabricante.  
  
*En la impresión:*  
folio, fondo de seguridad (frente y vuelta), impresión invertida, microimpresión, imagen latente, tinta invisible, medida de seguridad adicional por el impresor.
- Empaque y sellado:** En cajas de cartón corrugado con la medida 30 x 22 x 10 cm.
- Medidas de Seguridad en el Sellado:** Cinta adherible blanca tipo canela.
- Textos de identificación de etiqueta para empaque:** Nombre del Instituto.  
Entidad.  
Distrito.  
Municipio.  
Tipo de Elección.  
Nombre del documento.  
Cantidad por caja.  
Número de caja.
- Cantidad en el empaque:** Por definir.



2

¿SE PRESENTARON INCIDENTES? SI NO (Marque con una X)

En su caso, se escribieron en... hoj(a)s de incidentes, misma(s) que se anexa(n) a la presente acta.
ESCRITOS DE PROTESTA O INCIDENTES
En su caso, escriba el número de escritos de protesta o incidentes en el recuadro del partido político o candidatura independiente que los presentó y mételes en el sobre de expediente correspondiente.

MESA DE ESCRUTINIO Y CÓMPUTO
Escriba los nombres de las y los funcionarios de mesa de escrutinio y cómputo y asegúrese que firmen en su totalidad.

Table with columns: CARGO, NOMBRES, FIRMAS. Rows include: PRESIDENTE/A, 1er. SECRETARÍA/A, 2do. SECRETARÍA/A, 1er. ESCRUTADOR/A, 2do. ESCRUTADOR/A, 3er. ESCRUTADOR/A.

REPRESENTACIONES PARTIDISTAS Y DE CANDIDATURA INDEPENDIENTE
Escriba los nombres de las representaciones partidistas y de candidatura independiente presentes, marque con "X" si es la o el propietario (P) o suplente (S) y asegúrese que firmen en su totalidad.

Table with columns: PARTIDO O CANDIDATURA INDEPENDIENTE, REPRESENTACIÓN, P, S, FIRMA. Includes logos for PAN, PRI, PT, PV, PES, MAS, and others.

UNA VEZ LLENADA Y FIRMADA EL ACTA:
1. Guarde el original en el sobre de expediente de mesa de escrutinio y cómputo de la elección de Ayuntamiento;
2. Guarde la 1ª copia en la funda por fuera del paquete electoral.
3. Entregue copia legible a las representaciones partidistas y de candidatura independiente presentes, según el orden de registro.
En caso de que alguno de las representaciones partidistas o de candidatura independiente solicite tomar una fotografía del original (debido, usted debe permitirlo).

RESULTADOS DE LA VOTACIÓN DE LA ELECCIÓN DE AYUNTAMIENTO
Escriba los votos por cada partido político, candidatura independiente, coalición, candidatura común, candidaturas no registradas y votos nulos, símbolos y escriba el resultado en TOTAL.

Table for election results with columns for parties (PAN, PRI, PT, PV, PES, MAS, etc.), candidates, and totals. Includes a 'TOTAL' row at the bottom.

COMPARATIVO DEL TOTAL DE PERSONAS QUE VOTARON Y EL TOTAL DE SOBRES CON VOTOS DE LA ELECCIÓN DE AYUNTAMIENTO
¿Es igual el número total de personas que votaron del apartado 3, con el total de sobres con votos de la elección de Ayuntamiento del apartado 7?
COMPARATIVO DE LOS VOTOS DE LA ELECCIÓN DE AYUNTAMIENTO SACADOS DE LAS URNAS Y EL TOTAL DE RESULTADOS DE LA VOTACIÓN
¿Es igual el número total de votos del apartado 3, con el TOTAL de la votación?

VOTO ANTICIPADO
PROCESO ELECTORAL LOCAL 2023-2024
ACTA DE MESA DE ESCRUTINIO Y CÓMPUTO DE LA ELECCIÓN DE AYUNTAMIENTO

SE LEVANTA LA PRESENTE ACTA DE CONFORMIDAD CON LOS ACUERDOS DEL INSTITUTO NACIONAL ELECTORAL INE/CG436/2023 E INE/CG528/2023; POR MEDIO DE LOS CUALES EN SESIONES EXTRAORDINARIAS DEL 20 DE JULIO Y 8 DE SEPTIEMBRE DEL 2023, SE APROBARON LOS LINEAMIENTOS PARA LA ORGANIZACIÓN Y EL MODELO DE OPERACIÓN AMBOS DEL VOTO ANTICIPADO DEL PROCESO ELECTORAL CONCURRENTES 2023-2024.

Utilice un bolígrafo de tinta azul para el llenado del acta, asegúrese que todas las copias sean legibles y atienda las recomendaciones.

1. DATOS DE IDENTIFICACIÓN DE LA MESA DE ESCRUTINIO Y CÓMPUTO
Copie y anote la información de la mesa.

Form fields for: Entidad Federativa: MICHOACÁN, Distrito Electoral Local, Municipio.

2. INSTALACIÓN DE MESA DE ESCRUTINIO Y CÓMPUTO
La mesa de escrutinio y cómputo se instaló en:

Form field for address: (Escriba lugar, calle, número, colonia o localidad)

Y su instalación empezó a las: (Con número) p.m. del día 2 de junio de 2024.

3. PERSONAS CON VOTO ANTICIPADO QUE VOTARON
Escriba el total de las personas con voto anticipado, que están incluidos en la lista nominal con la palabra "VOTO".

Form field for total number of people with anticipatory vote.

4. SOBRES CON LOS VOTOS DE LA ELECCIÓN DE AYUNTAMIENTO
Cuenta los sobres con los votos de la elección de Ayuntamiento.

Form field for total number of envelopes with votes.

5. VOTOS DE LA ELECCIÓN DE AYUNTAMIENTO
Escriba el total de boletas de la elección de Ayuntamiento, sacadas de la urna.

Form field for total number of ballots.

DESTINO: ORIGINAL PARA EL SOBRE DE EXPEDIENTE DE MESA DE ESCRUTINIO Y CÓMPUTO DE LA ELECCIÓN DE AYUNTAMIENTO





DOCUMENTACIÓN • ESPECIFICACIONES TÉCNICAS

**DOCUMENTO: ACTA DE MESA DE ESCRUTINIO Y CÓMPUTO DE LA ELECCIÓN DE AYUNTAMIENTO (VA).**

<b>Formato:</b>	Illustrator CC ó Corel Draw.
<b>Fuentes:</b>	Myriad Pro. Arial. Helvética.
<b>Tamaño del documento impreso:</b>	34 x 21.5 cm.
<b>Impresión:</b>	En selección de color y tinta especial (Pantone 7763 U) .5 x 0 tintas.
<b>Cantidad a imprimir:</b>	Por definir.
<b>Sustrato:</b>	Papel autocopiante blanco, en un original y 11 copias según se indica en el siguiente apartado. Original en papel autocopiante CB de 56 g/m <sup>2</sup> . Copias intermedias en papel autocopiante CFB de 53 g/m <sup>2</sup> . Última copia en papel autocopiante CF de 53 g/m <sup>2</sup> .
<b>Número de versiones:</b>	Por determinar.
<b>Leyenda destino:</b>	Original: ORIGINAL PARA EL SOBRE DE EXPEDIENTE DE MESA DE ESCRUTINIO Y CÓMPUTO DE LA ELECCIÓN DE AYUNTAMIENTO. 1ª copia: COPIA EN LA FUNDA POR FUERA DEL PAQUETE ELECTORAL. 2ª a 11ª copia: COPIA LEGIBLE PARA LAS REPRESENTACIONES PARTIDISTAS Y DE CANDIDATURA INDEPENDIENTE PRESENTES.
<b>Medidas de Seguridad:</b>	<i>En la impresión:</i> Microimpresión e impresión invertida.
<b>Respaldo:</b>	Papel Kraftin de 56.5 g/m <sup>2</sup> en color amarillo.
<b>Encuadernación:</b>	Engomado por la parte superior o cabeza del documento, con pegamento plástico blanco.
<b>Empaque:</b>	En paquetes envueltos con papel kraft y sellados con cinta canela.
<b>Etiqueta de identificación para el empaque:</b>	Nombre del Instituto. Entidad. Distrito. Municipio. Tipo de Elección. Nombre del documento. Cantidad por paquete. Número de paquete.
<b>Cantidad en el empaque:</b>	Un paquete por Municipio.
<b>Clasificación:</b>	Por Municipio, de acuerdo al listado de clasificación proporcionado por el Instituto, con base en 112 municipios.



PROCESO ELECTORAL LOCAL 2023-2024

# HOJA PARA HACER LAS OPERACIONES DE MESA DE ESCRUTINIO Y CÓMPUTO

## ELECCIÓN DE AYUNTAMIENTO

Esta Hoja debe ser llenada con lápiz por la o el segundo secretario/a de mesa de escrutinio y cómputo.

### 1 DATOS DE IDENTIFICACIÓN DE MESA DE ESCRUTINIO y CÓMPUTO

a. Anote los datos del número de mesa.

ENTIDAD:	MICHOACÁN
NÚMERO DE MESA:	_____
DISTRITO ELECTORAL LOCAL:	_____
MUNICIPIO:	_____

### 2 INSTALACIÓN DE MESA DE ESCRUTINIO Y CÓMPUTO

a. Anote los siguientes datos en el apartado 2 del Acta de mesa de escrutinio y cómputo de la elección de Ayuntamiento:

- ◆ Lugar, calle, número, colonia y localidad.
- ◆ Hora en que empezó su instalación.

### 3 PERSONAS CON VOTO ANTICIPADO QUE VOTARON

a. Cuente dos veces en la lista nominal a las personas que tienen la marca "Votó".

En caso de que los dos conteos sean iguales escriba el resultado: \_\_\_\_\_

⚠ En caso de que NO sean iguales vuelva a contar hasta que tenga la cantidad correcta.



Copie en el apartado 3 del Acta.

### 4 SOBRES CON LOS VOTOS DE LA ELECCIÓN DE AYUNTAMIENTO

a. Cuente el total de sobres de la elección de Ayuntamiento y anótelos en el recuadro con la letra B. \_\_\_\_\_

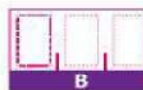

Copie en el apartado 4 del Acta.

### 5 VOTOS DE LA ELECCIÓN DE AYUNTAMIENTO

a. Abra la urna, cuente los votos de Ayuntamiento que se sacaron de ella y escriba el resultado en el recuadro C. \_\_\_\_\_

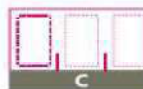

Copie en el apartado 5 del Acta.

### AYUNTAMIENTO

Copie los datos de esta columna en el Acta de mesa de escrutinio y cómputo de la elección de Ayuntamiento.





DOCUMENTACIÓN • ESPECIFICACIONES TÉCNICAS

**DOCUMENTO:** HOJA PARA HACER LAS OPERACIONES DE MESA DE ESCRUTINIO Y CÓMPUTO DE LA ELECCIÓN DE AYUNTAMIENTO (VA).

**Formato:** Illustrator CC ó Corel Draw.

**Fuentes:** Myriad Pro.  
Arial.  
Helvética.

**Tamaño del documento impreso:** 21.5 x 34 cm (tamaño oficio).

**Impresión:** En selección de color. 4 x 4 tintas.

**Cantidad a imprimir:** Por definir.

**Sustrato:** Bond blanco de 90 g.

**Número de versiones:** Por determinar.

**Empaque:** En paquetes envueltos con papel kraft y sellados con cinta canela.

**Etiqueta de identificación para el empaque:** Nombre del Instituto.  
Entidad.  
Distrito.  
Municipio.  
Tipo de Elección.  
Nombre del documento.  
Cantidad por paquete.  
Número de paquete.

**Cantidad en el empaque:** Un paquete por Municipio.

**Clasificación:** Por Municipio, de acuerdo al listado de clasificación proporcionado por el Instituto, con base en 112 municipios.



PROCESO ELECTORAL LOCAL 2023-2024



VOTO ANTICIPADO

## RESULTADOS DE LA VOTACIÓN EN MESA DE ESCRUTINIO Y CÓMPUTO DE VOTO ANTICIPADO 2 DE JUNIO DE 2024

ENTIDAD FEDERATIVA: MICHOACÁN DISTRITO ELECTORAL LOCAL:   (Escriba con número)

MUNICIPIO:  SECCIÓN:      (Escriba con número)

NÚMERO DE MESA		

ESCRIBA LOS RESULTADOS CON NÚMEROS GRANDES Y LEGIBLES.

PARTIDO, COALICIÓN O CANDIDATO/A	RESULTADOS (CON NÚMERO) DIPUTACIONES LOCALES	PARTIDO, COALICIÓN O CANDIDATO/A	RESULTADOS (CON NÚMERO) AYUNTAMIENTO	FIRMA DE LAS REPRESENTACIONES PARTIDISTAS Y DE CANDIDATURA INDEPENDIENTE
1 2 3		1 2 3		
1 2		1 2		
1 3		1 3		
2 3		2 3		
4 5 6		4 5 6		
4 5		4 5		
4 6		4 6		
5 6		5 6		
<small>CANDIDATOS/AS NO REGISTRADOS/AS</small>		<small>CANDIDATOS/AS NO REGISTRADOS/AS</small>		
VOTOS NULOS		VOTOS NULOS		

LA O EL PRESIDENTE DE LA MESA DE ESCRUTINIO Y CÓMPUTO

LA O EL SEGUNDO SECRETARIO/A DE LA MESA DE ESCRUTINIO Y CÓMPUTO

\_\_\_\_\_  
NOMBRE
\_\_\_\_\_  
FIRMA
\_\_\_\_\_  
NOMBRE
\_\_\_\_\_  
FIRMA



DOCUMENTACIÓN • ESPECIFICACIONES TÉCNICAS**DOCUMENTO: CARTEL DE RESULTADOS DE LA VOTACIÓN  
MESA DE ESCRUTINIO Y CÓMPUTO (VA).****Formato:** Illustrator CC ó Corel Draw.**Fuentes:** Myriad Pro.  
Arial.  
Helvética.**Tamaño del documento impreso:** 70 x 95 cm.**Impresión:** En selección de color. 4 X 0 tintas.**Cantidad a imprimir:** Por definir.**Sustrato:** Papel Bond blanco de 120 g.**Número de versiones:** Por determinar.**Empaque:** En paquetes envueltos con papel kraft y sellados con cinta canela.**Etiqueta de identificación para el empaque:** Nombre del Instituto.  
Entidad.  
Distrito.  
Municipio.  
Tipo de elección.  
Nombre del documento.  
Cantidad por paquete.  
Número de paquete.**Cantidad en el empaque:** Un paquete por Distrito.**Clasificación:** Por Distrito, de acuerdo al listado de clasificación proporcionado por el Instituto, con base en 24 distritos





DOCUMENTACIÓN • ESPECIFICACIONES TÉCNICAS**DOCUMENTO: HOJA DE INCIDENTES (VA).**

<b>Formato:</b>	Illustrator CC ó Corel Draw.
<b>Fuentes:</b>	Myriad Pro. Arial. Helvética.
<b>Tamaño del documento impreso:</b>	34 x 24.5 cm.
<b>Impresión:</b>	En selección de color. 4 x 0 tintas.
<b>Cantidad a imprimir:</b>	Por definir.
<b>Sustrato:</b>	Papel autocopiante blanco, en un original y 11 copias según se indica en el siguiente apartado. Original en papel autocopiante CB de 56 g/m <sup>2</sup> . Copias en papel autocopiante CFB de 53 g/m <sup>2</sup> . Última copia en papel autocopiante CF de 53 g/m <sup>2</sup> .
<b>Número de versiones:</b>	Por determinar.
<b>Leyenda destino:</b>	Ubicada en la parte inferior del documento con los siguientes textos:  Original: ORIGINAL PARA EL SOBRE DE EXPEDIENTE DE CASILLA DE LA ELECCIÓN DE DIPUTACIONES LOCALES. 1ª copia: COPIA PARA EL SOBRE DE EXPEDIENTE DE CASILLA DE LA ELECCIÓN DE AYUNTAMIENTO. 2ª a 11ª copia: COPIA LEGIBLE PARA LAS REPRESENTACIONES PARTIDISTAS Y DE CANDIDATURA INDEPENDIENTE PRESENTES.
<b>Respaldo:</b>	Papel Kraftin de 56.5 g/m <sup>2</sup> en color amarillo.
<b>Encuadernación:</b>	Engomado por la parte superior o cabeza del documento, con pegamento plástico blanco.
<b>Empaque:</b>	En paquetes envueltos con papel kraft y sellados con cinta canela.
<b>Etiqueta de identificación para el empaque:</b>	Nombre del Instituto. Entidad. Distrito. Municipio. Nombre del documento. Cantidad por paquete. Número de paquete.
<b>Cantidad en el empaque:</b>	Un paquete por Distrito.
<b>Clasificación:</b>	Por Distrito, de acuerdo al listado de clasificación proporcionado por el Instituto, con base en 24 distritos.



DOCUMENTACIÓN • ESPECIFICACIONES TÉCNICAS

<b>DOCUMENTO:</b>	<b>CONSTANCIA DE CLAUSURA DE LA MESA DE ESCRUTINIO Y CÓMPUTO Y RECIBO DE COPIA LEGIBLE (VA).</b>
<b>Formato:</b>	Illustrator CC ó Corel Draw.
<b>Fuentes:</b>	Myriad Pro. Arial. Helvética.
<b>Tamaño del documento impreso:</b>	34 x 21.5 cm.
<b>Impresión:</b>	En selección de color. 4 x 0 tintas.
<b>Cantidad a Imprimir:</b>	Por definir.
<b>Sustrato:</b>	Papel autocopiante blanco, en un original y 11 copias según se indica en el siguiente apartado.  Original en papel autocopiante CB de 56 g/m <sup>2</sup> . Copias en papel autocopiante CFB de 53 g/m <sup>2</sup> . Última copia en papel autocopiante CF de 53 g/m <sup>2</sup> .
<b>Número de versiones:</b>	Por determinar.
<b>Leyenda destino:</b>	Original: ORIGINAL EN LA FUNDA POR FUERA DEL PAQUETE ELECTORAL. 1ª copia: COPIA A LA O EL PRESIDENTE DE MESA DE ESCRUTINIO Y CÓMPUTO. 2ª a 11ª copia: COPIA LEGIBLE PARA LAS REPRESENTACIONES PARTIDISTAS Y DE CANDIDATURA INDEPENDIENTE PRESENTES.
<b>Respaldo:</b>	Papel Kraftin de 56.5 g/m <sup>2</sup> en color amarillo.
<b>Encuadernación:</b>	Engomado por la parte superior o cabeza del documento, con pegamento plástico blanco.
<b>Empaque:</b>	En paquetes envueltos con papel kraft y sellados con cinta canela.
<b>Etiqueta de identificación para el empaque:</b>	Nombre del Instituto. Entidad. Distrito. Municipio. Nombre del documento. Cantidad por paquete. Número de paquete.
<b>Cantidad en el empaque:</b>	Un paquete por Distrito.
<b>Clasificación:</b>	Por Distrito, de acuerdo al listado de clasificación proporcionado por el Instituto, con base en 24 distritos.



COPIA SIN VALOR LEGAL