



# PERIÓDICO OFICIAL

## DEL GOBIERNO CONSTITUCIONAL DEL ESTADO DE MICHOACÁN DE OCAMPO

Fundado en 1867

Las leyes y demás disposiciones son de observancia obligatoria por el solo hecho de publicarse en este periódico. Registrado como artículo de 2a. clase el 28 de noviembre de 1921.

**Directora: Lic. Jocelyne Sheccid Galinzoga Elvira**

Juan José de Lejarza # 49, Col. Centro, C.P. 58000

OCTAVA SECCIÓN

Tels. y Fax: 3-12-32-28, 3-17-06-84

**TOMO CLXXXI**

Morelia, Mich., Viernes 25 de Noviembre de 2022

**NÚM. 72**

### CONTENIDO

#### GOBIERNO DEL ESTADO DE MICHOACÁN DE OCAMPO

#### POLICÍA AUXILIAR

#### MANUAL DE IDENTIDAD DE LA POLICÍA AUXILIAR DEL ESTADO DE MICHOACÁN DE OCAMPO

**Responsable de la Publicación**  
Secretaría de Gobierno

#### DIRECTORIO

**Gobernador Constitucional del Estado de Michoacán de Ocampo**

Mtro. Alfredo Ramírez Bedolla

**Secretario de Gobierno**

Lic. Carlos Torres Piña

**Directora del Periódico Oficial**

Lic. Jocelyne Sheccid Galinzoga Elvira

Aparece ordinariamente de lunes a viernes.

Tiraje: 40 ejemplares

Esta sección consta de 42 páginas

Precio por ejemplar:

\$ 31.00 del día

\$ 40.00 atrasado

**Para consulta en Internet:**

[www.periodicooficial.michoacan.gob.mx](http://www.periodicooficial.michoacan.gob.mx)

[www.congresomich.gob.mx](http://www.congresomich.gob.mx)

**Correo electrónico**

[periodicooficial@michoacan.gob.mx](mailto:periodicooficial@michoacan.gob.mx)

#### 1. INTRODUCCIÓN

El Presente Manual de Identidad de la Policía Auxiliar guía la aplicación obligatoria que estandariza, distingue y da identidad a los integrantes de esta institución, estableciendo criterios técnicos, gráficos, diseño, uso y composición que debe poseer el vestuario, calzado, equipamiento y accesorios para el personal de la Policía Auxiliar de Michoacán.

Este Manual se realizó con la finalidad de homologar la imagen de la institución policial, crear la identidad en la vestimenta, equipo, insignias, divisas, gafetes, escudos, colores y distintivos de la Policía Auxiliar del Estado de Michoacán de Ocampo.

Aportando los elementos más importantes en cuanto a diseño, composición, tipografía y demás aplicaciones de incorporación en los uniformes, equipos y distintivos que identifican a esta institución, los cuales permitirán fortalecer el sentido de pertenencia y la identidad que debe existir en las corporaciones policiales en el país, el estado y los municipios.

#### 2. MARCO JURÍDICO

Con fundamento legal en los artículos 21, 123 apartado B, fracción XIII de la Constitución Política de los Estados Unidos Mexicanos; 6, 40 fracciones XXVI, XXVII y XXVIII, 41 fracciones VI y XI, 44, 88 apartado B, 94 fracciones I y II, 99, 100, 101, 102, 103 y 104 de la Ley General del Sistema Nacional de Seguridad Pública; 4, 140, 141, 161, 168, 169, 170 y 173 de la Ley del Sistema Estatal de Seguridad Pública de Michoacán de Ocampo.

Asimismo, que la disciplina es la base del funcionamiento y organización de las instituciones policiales; que la disciplina comprende el aprecio de sí mismo, la pulcritud, los buenos modales, el rechazo de los vicios, la puntualidad en el servicio, la exactitud en la obediencia, el escrupuloso respeto a las leyes y a los derechos humanos; por lo que, deberán sujetar su conducta a la observancia de las leyes, ordenes de jerarquías, así como a la obediencia y alto concepto del honor, de la justicia y de la ética. Sobre esas consideraciones, como integrantes de la Policía Auxiliar se les instruye acatar y respetar en todo momento las siguientes disposiciones:

- Cumplir con diligencia las ordenes que reciba con motivo del desempeño de sus funciones, evitando todo acto u omisión que produzca deficiencia en su cumplimiento.
- Fomentar la disciplina, la responsabilidad, decisión integridad, espíritu de cuerpo y profesionalismo, en sí mismo y en el personal bajo su mando.
- Mantener en buen estado el armamento, material, municiones y equipo que se le asigne con motivo de sus funciones, haciendo uso racional de ellos sólo en el desempeño del servicio.
- Abstenerse de realizar conductas que desacrediten su persona o la imagen de la institución, dentro o fuera del servicio.
- Abstenerse de consumir, dentro o fuera del servicio, sustancias psicotrópicas, estupefacientes u otras sustancias adictivas de carácter ilegal, prohibido o controlado.
- Abstenerse de consumir en la institución o en actos del servicio, bebidas embriagantes.

No permitir que personas ajenas a la institución realicen actos inherentes a sus atribuciones. Asimismo, no podrá hacerse acompañar de otras personas al realizar actos de servicio.

### 3. OBJETIVO GENERAL

Brindar mayor certeza e identidad jurídica a la institución para la correcta portación de equipo policial a través del establecimiento de características, diseño, composición, aplicación y uso de uniforme y accesorios complementarios, así como sus insignias, divisas, gafetes, escudo, colores y distintivos, especificados en el Manual de Identidad.

Definir en el presente Manual de Identidad las principales categorías de personal policial que, de acuerdo al nuevo Modelo Nacional de Policía y Justicia Cívica, son consideradas las que más aplican para fortalecer a las Policías de Proximidad y de Reacción de las Instituciones de Seguridad Pública de los Estados y Municipios, a efecto del contribuir a mejorar su funcionamiento, señalando los conceptos de uniformes, accesorios y equipo de protección más importantes e indispensables para el debido cumplimiento de la función policial.

**FILOSOFÍA:** Seguridad al alcance de todos.

**MISIÓN:** Prever y vigilar bienes, valores y proteger personas, así como coadyuvar a la seguridad pública en favor de la ciudadanía.

**VISIÓN:** Trabajo constante y comprometido para un cuerpo policiaco especializado, otorgando un servicio con dignidad, respeto y calidad.

#### VALORES:

**COMPROMISO:** Permite encaminar nuestros esfuerzos hacia la plena satisfacción de nuestros clientes.

**RESPONSABILIDAD:** Ayuda a conservar nuestras relaciones con los clientes y la ciudadanía.

**CALIDAD:** Crea la primera impresión sobre nuestros servicios profesionales.

**HONESTIDAD:** Nos distingue y nos mueve en todas nuestras acciones.

**COMUNICACIÓN:** Fortalece nuestras relaciones con los clientes y la ciudadanía.

Brindando un servicio ejemplar de seguridad, protección y vigilancia.

#### IMAGOTIPO



La identidad visual del nuevo escudo de la Policía Auxiliar del Estado tiene como elemento principal la estrella de siete puntas con destellos plateados con contorno de color azul medianoche que simbolizan los principios que deben inspirar a la Policía en cada uno de sus actos como una forma de pensar y de ser: lealtad, disciplina, moral, autoridad, dignidad, honor y sacrificio.

Dentro de la estrella se encuentra la síntesis gráfica del escudo de armas del Estado de Michoacán el cual es imagen de la administración 2021-2027 y la leyenda «Policía Auxiliar Michoacán».

1.- LOGOTIPO

SIGNIFICADO DE LA ESTRELLA.



PALETA DE COLOR DE IMAGOTIPO

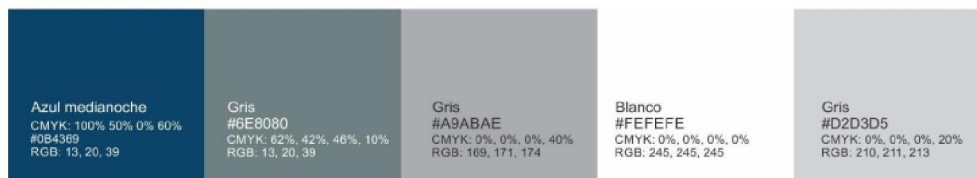

**APLICACIÓN FONDO DE COLOR  
LETRA BLANCA**

R G B  
13 20 39



C M Y K  
100 50 0 60



**USOS Y APLICACIONES**

Azul medianoche  
RGB



Azul medianoche  
CMYK



Gris  
#6D807F  
R: 109 G: 128 B: 127  
C: 60 M: 40 Y: 45 K: 8  
PANTONE P 176-7 U



Negro



TIPOGRAFÍA COLOR

Color  
Azul Medianoche

R G B  
13 20 39

**POLICÍA  
AUXILIAR**

C M Y K  
100 50 0 60

**POLICÍA  
AUXILIAR**

TIPOGRAFÍA

Tipografía

**Eurostile  
Extd**

**POLICÍA  
AUXILIAR**

ABCDEFGHIJKLMNÑOPQRSTUVWXYZ1234567890  
abcdefghijklmnopqrstuvwxyz!"\$%&/()=?¿

ABCDEFGHIJKLMNÑOPQRSTUVWXYZ1234567890  
abcdefghijklmnopqrstuvwxyz!"\$%&/()=?¿

ABCDEFGHIJKLMNÑOPQRSTUVWXYZ1234567890  
abcdefghijklmnopqrstuvwxyz!"\$%&/()=?¿

ABCDEFGHIJKLMNÑOPQRSTUVWXYZ1234567890  
abcdefghijklmnopqrstuvwxyz!"\$%&/()=?¿

**GRÁFICOS DE PRENDAS Y ACCESORIOS****PANTALÓN**

Caballero-Dama



Azul medianoche.

Pantalón Tipo Táctico, especial para uso rudo. Su diseño consta de 6 bolsas (dos bolsas diagonales a los costados, dos bolsas con tapa en la parte trasera y dos más de parche con fuelle y tapa en las piernas), el pantalón esta reforzado en rodillas y rozaderas (entrepierna). Cuenta con cintura autoajustable por medio de elásticos reforzados de uso rudo para su ajuste y debido uso de botas. Este pantalón es fabricado con triples costuras de uso rudo en la parte interna y externa de las piernas y todas sus piezas son fijadas con costuras dobles. Esta prenda es de características especiales para el uso policiaco, resistente a la decoloración.

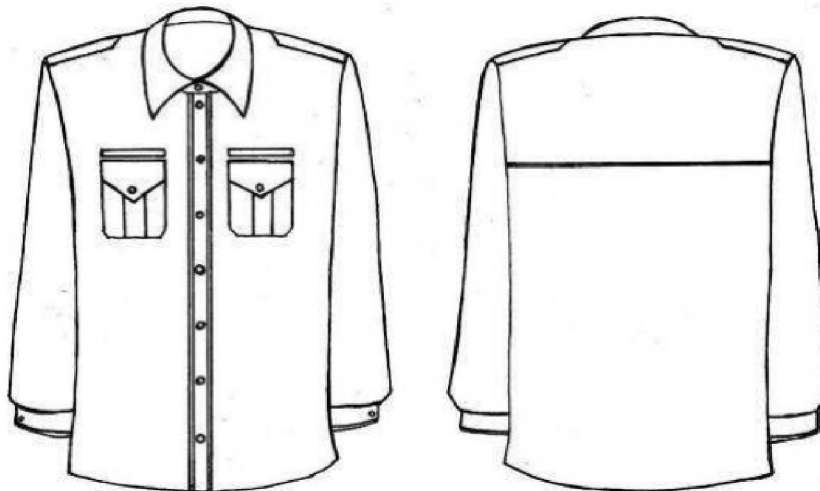
**CAMISA MANGA LARGA**

- DISEÑO: Camisa táctica, color azul media noche de manga larga.
- CARACTERÍSTICAS: Tela tipo ripstop con bolsas y compartimentos secretos, cierre frontal, botones falsos, para uso con pantalón táctico.

**UNIFORME TÁCTICO**



Caballero-Dama



Azul medianoche.

Incluye 5 aplicaciones bordadas:

- A)** Distintivo de Agrupamiento.
- B)** Porta Nombre.
- C)** Insignia Institucional con Leyenda.
- D)** Bandera Nacional.
- E)** Leyenda Policía Auxiliar Michoacán.

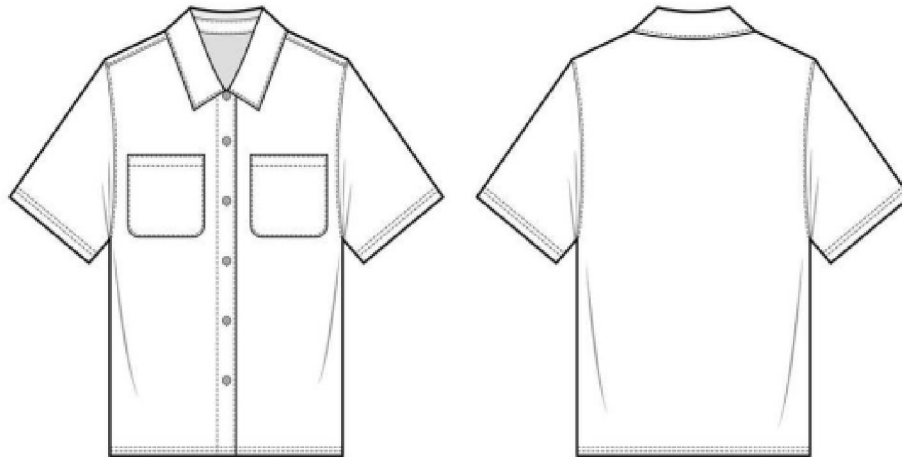
**CAMISA MANGA CORTA**

- DISEÑO: Camisa táctica, color azul media noche de manga corta.
- CARACTERÍSTICAS: Tela tipo ripstop con bolsas y compartimientos secretos, cierre frontal, botones falsos, para uso con pantalón táctico.



**UNIFORME DE PRESENTACIÓN (PIE TIERRA)**

**MANGA CORTA**



Caballero-Dama



Azul medianoche.

Incluye 5 aplicaciones bordadas:

- A) Distintivo de Agrupamiento.
- B) Porta Nombre.
- C) Insignia Institucional con Leyenda.
- D) Bandera Nacional.
- E) Leyenda Policía Auxiliar Michoacán.

### UNIFORME DE PRESENTACIÓN (PIE TIERRA)

Manga larga para invierno y corbata azul media noche para uniforme de presentación.



Caballero/Corbata

Azul medianoche.

Incluye 5 aplicaciones bordadas:

- A) Distintivo de Agrupamiento.
- B) Porta Nombre.
- C) Insignia Institucional con Leyenda.
- D) Bandera Nacional.
- E) Leyenda Policía Auxiliar Michoacán.

**UNIFORME DE PRESENTACIÓN (PIE TIERRA) PERSONAL FEMENINO**

**Manga larga para invierno y corbata azul media noche para uniforme de presentación.**



Dama/Corbatín Ajustable



Azul medianoche.

Incluye 5 aplicaciones bordadas:

- A) Distintivo de Agrupamiento.
- B) Porta Nombre.
- C) Insignia Institucional con Leyenda.
- D) Bandera Nacional.
- E) Leyenda Policía Auxiliar Michoacán.

### UNIFORME DE PRESENTACIÓN (PIE TIERRA) Manga corta



Caballero-Dama



Azul medianoche.



Blanco.

Incluye 5 aplicaciones bordadas:

- A) Distintivo de Agrupamiento.
- B) Porta Nombre.<sup>D</sup>
- C) Insignia Institucional con Leyenda.
- D) Bandera Nacional.
- E) Leyenda Policía Auxiliar Michoacán.

**UNIFORME DE PRESENTACIÓN (PIE TIERRA)**

**Manga larga para invierno y corbata azul media noche para uniforme de presentación.**



Caballero/Corbata



Azul medianoche

Incluye 5 aplicaciones bordadas:

- A) Distintivo de Agrupamiento.
- B) Porta Nombre.
- C) Insignia Institucional con Leyenda.
- D) Bandera Nacional.
- E) Leyenda Policía Auxiliar Michoacán.

### UNIFORME DE PRESENTACIÓN (PIE TIERRA) PERSONAL FEMENINO

Manga larga para invierno y corbata azul media noche para uniforme de presentación.



Azul medianoche

Incluye 5 aplicaciones bordadas:

- A) Distintivo de Agrupamiento.
- B) Porta Nombre.
- C) Insignia Institucional con Leyenda.
- D) Bandera Nacional.
- E) Leyenda Policía Auxiliar Michoacán.

## UNIFORME GALA

### CABALLERO



#### KEPI

Keplé elaborado en tela con una composición de 65% poliéster, 35% algodón.

Azul medianoche ■

① ESTRELLA FRENTE SUPERIOR  
TRANSFER/INSIGNIA METÁLICA

#### SACO DE GALA

Saco corte recto de cuatro botones.

Azul medianoche ■

② ESTRELLA PECHO SUPERIOR  
TRANSFER/INSIGNIA METÁLICA

③ SOLAPAS  
INSIGNIA METÁLICA

#### CAMISA DE GALA

Camisa de gala elaborada en tejido plano.

BLANCO □

#### PANTALÓN DE GALA

Pantalón de gala elaborada en tejido 100% lana viscosa.

Azul medianoche ■

#### ZAPATO DE VESTIR

Zapato de vestir elaborado en corte de ternera, opcional charol.

NEGRO ■

### DAMA



#### TOCADO

Tocado elaborado con una composición de 65% poliéster, 35% algodón.

■ Azul medianoche

① ESTRELLA FRENTE SUPERIOR  
TRANSFER/INSIGNIA METÁLICA

#### SACO DE GALA

Saco corte recto de cuatro botones.

■ Azul medianoche

② ESTRELLA PECHO SUPERIOR  
TRANSFER/INSIGNIA METÁLICA

③ SOLAPAS  
INSIGNIA METÁLICA

#### CAMISA DE GALA

Camisa de gala elaborada en tejido plano.

□ BLANCO

#### FALDA

Falda de vestir corte lápiz, tejida 100% lana viscosa

■ Azul medianoche

#### ZAPATILLA DE VESTIR

Zapatilla de vestir elaborado en corte de ternera.

■ NEGRO

COPIA

### VESTIMENTA PARA ESCOLTA

Traje para escoltas; saco con dos bolsas delanteras, dos bolsas internas en la parte superior, dos botones delanteros, solapa y cuello reforzados, tres botones en mangas parte inferior del puño. Pantalón corte recto, botón en pretina, cierre de metal, dos bolsas traseras con botón en cubre bolsas. Corbata gris o azul media noche con pisa corbata plateado.





**CAMISA MANGA LARGA**

- DISEÑO: Camisa de vestir Slim, color liso de manga larga unisex.
- CARACTERÍSTICAS: Ideal para traje, es cómoda y elegante.
- MATERIALES: 65% POLIESTER 35% ALGODÓN.

**CHALECO ESCOLTA**



Chaleco tipo táctico para escolta con funda oculta para arma corta, cuello alto, cuatro bolsas delanteras con botón de presión para su cierre, cubre cierre con tres botones de presión, corte Slim. Material de fabricación: poliéster y algodón

Caballero-Dama

Colores



**PLAYERA TIPO POLO PARA PERSONAL OPERATIVO Y ADMINISTRATIVO**

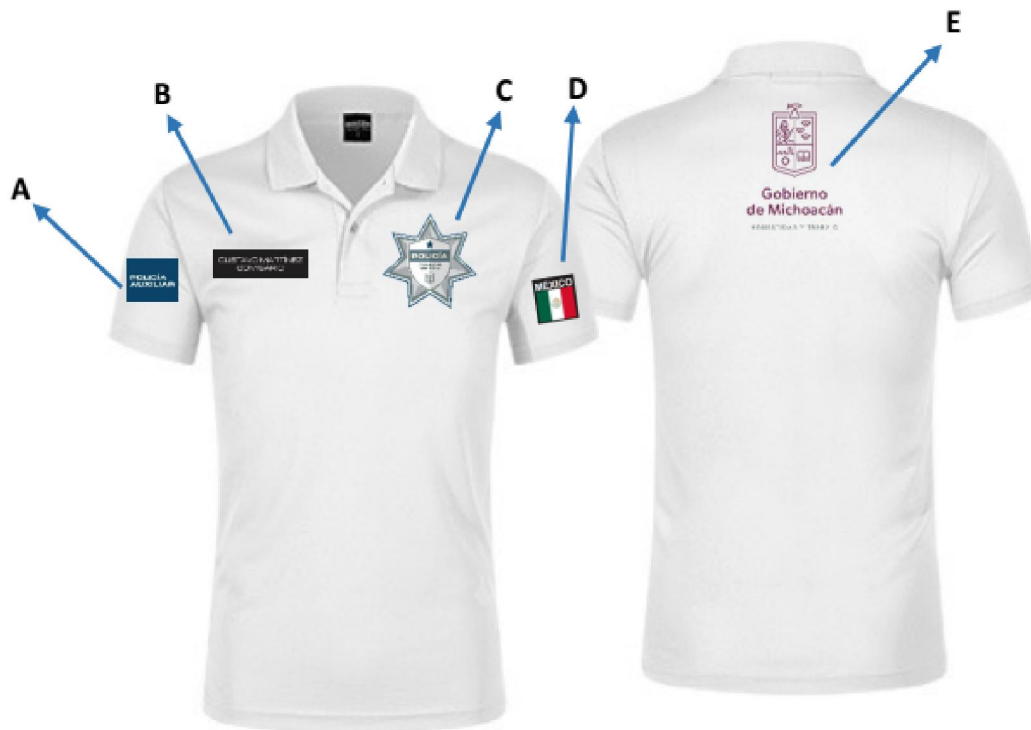

Caballero-Dama



Azul medianoche.

Playera de manga corta tipo polo, fabricada en tela tejido de punto 100% poliéster, cuenta con una bolsa de parche con porta pluma al frente del lado izquierdo, y charreteras en hombros. Esta prenda es de características especiales para el uso policiaco, es de secado rápido, no requiere ser planchada y es resistente a la decoloración.

Incluye 5 aplicaciones bordadas:

- A)** Distintivo de Agrupamiento.
- B)** Porta Nombre.
- C)** Insignia Institucional.
- D)** Bandera Nacional.
- E)** Escudo del Gobierno del Estado de Michoacán

**CAMISA CASUAL PARA PERSONAL ADMINISTRATIVO**



Caballero-Dama



Azul medianoche.

Camisa manga larga corte clásico, con cuello tipo camisero cuenta con botones en el largo del torso y en puños. Para personal administrativo y directivos.

Incluye 5 aplicaciones bordadas:

- A) Distintivo de Agrupamiento.
- B) Porta Nombre.
- C) Insignia Institucional.
- D) Bandera Nacional.
- E) Escudo del Gobierno del Estado de Michoacán.

## SUETER TÁCTICO Y CORBATA AZUL MEDIA NOCHE



Suéter tipo táctico elaborado con hilo macramé, con refuerzo en hombros y codos.

Incluye 4 aplicaciones bordadas:

- A) Distintivo de Agrupamiento.
- B) Porta Nombre.
- C) Insignia Institucional.
- D) Bandera Nacional.

**Chaqueta de Uniforme (Chaquetin).**



Caballero



Azul medianoche.

Chaqueta de Uniforme con Cierre (Chaquetin).

Tela: 81% poliéster 17% rayón 2 % spandex

Incluye 4 aplicaciones bordadas:

- A) Distintivo de Agrupamiento.
- B) Porta Nombre.
- C) Insignia Institucional.
- D) Bandera Nacional.

**CONJUNTO DEPORTIVO****CHAMARRA Y PANTS**

Caballero-Dama



Azul medianoche.

Conjunto Deportivo: repelente, diseño apropiado para cumplir actividades físicas.

Incluye 5 aplicaciones bordadas:

- A) Distintivo de Agrupamiento.
- B) Porta Nombre.
- C) Insignia Institucional.
- D) Bandera Nacional.
- E) Escudo del Gobierno del Estado de Michoacán.

COPIA

### GORRA

Gorra de modelo deportiva, fabricada con tela poliéster. Visera curva forrada con la misma tela. Incluye un bordado en la parte frontal.



Caballero-Dama



Azul medianoche.

### KEPI

Keپی para caballero cuenta con visera de charol.



Caballero



Azul medianoche.





## TOCADO

Tocado de dama, cuenta con visera de charol.



Dama



Azul medianoche.

**CALZADO**

**BOTA TÁCTICA**

Bota policiaca para uso táctico, fabricada con materiales de nueva generación.



Caballero-Dama



Negro

**ZAPATO TIPO GAMA**

Zapato tipo choclo para uso diario, fabricada con piel.



Caballero-Dama



Negro

**CALZADO DEPORTIVO**

Calzado deportivo, fabricado con materiales de nueva generación, con agujetas para ajuste.



Caballero-Dama



Blanco

### FORNITURA

Un cinturón de accesorios de alta resistencia, fabricada en cinta polipropileno de 57mm de ancho, hebilla de nylon laminado anti golpes, dos trabillas de cinturón de cinta de nylon de alta resistencia de 2.5cms de ancho. La forniture incluye funda universal para pistola y un porta-radio. Los accesorios son fabricados en tela 100% nylon y costuras en hilo poliéster.

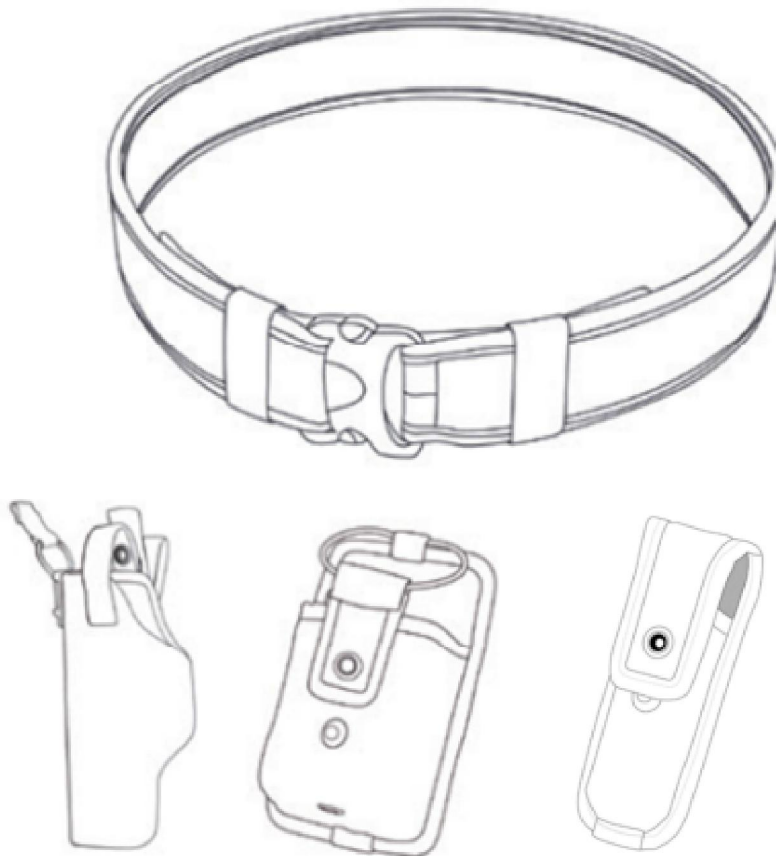

Caballero-Dama



Azul medianoche.



## PISTOLERA

- Pistolera de base rígida elaborado en material nylon.
- Cuenta con correa con botón y arillo lateral de seguridad.



## PORTA CARTUCHOS

- Porta cargador doble modular para 9mm de base rígida elaborado en material nylon.
- Cuenta con solapa con broches de presión para cierre.

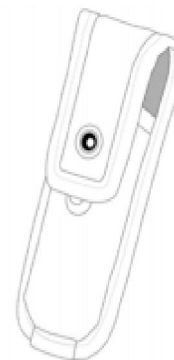

## PORTA RADIO

- Porta radio de base rígida elaborado en material nylon.
- Cuenta con cinta elástica en la parte superior y jareta con broche de presión para cierre.



### KIT DE INSIGNIAS

Un kit de insignias metálicas conformado por:

#### PLACAS

- Placa de pecho en forma de estrella de 7 picos con escudo al centro, fabricada de níquel.



Caballero-Dama



Níquel.

#### PISA CUELLO

- Par de pisa cuellos con la leyenda "P. A. Michoacán" y bandera tricolor fabricada de níquel.



Caballero-Dama



Níquel.

#### PIN IDENTIFICATIVO

- Pin de color dorado en forma de estrella de 7 picos con escudo al centro, fabricada de níquel.



Caballero-Dama



Níquel.



**BASTÓN RETRACTIL DE 21”**

De acero compuesto de dos secciones con punta para impacto, solido agarre de poliuretano y Empuñadora estriada. Especializado para las fuerzas tácticas.



Blanco

**PORTA BASTÓN RETRACTIL**

- Porta bastón retráctil elaborado en material nylon.
- Cuenta con agarradera de velcro de presión para cierre.



Negro.

## CANDADOS PARA MANOS

Esposas con llave fabricadas de acero al carbono y diseñadas para uso profesional color níquel.



Caballero-Dama

---

■  
Níquel.

COPIA



## GABARDINA IMPERMEABLE

Gabardina impermeable fabricada en PVC, con soporte de poliéster plastificado de 35 mm, calibre 11, color negro.

Dieléctricos al frente para cerrar, capucha integrada con jareta para su ajuste.

Manga Raglán, largo de 1.16 metros, sellado mediante doble vulcanización y doble solapa en área de los broches.

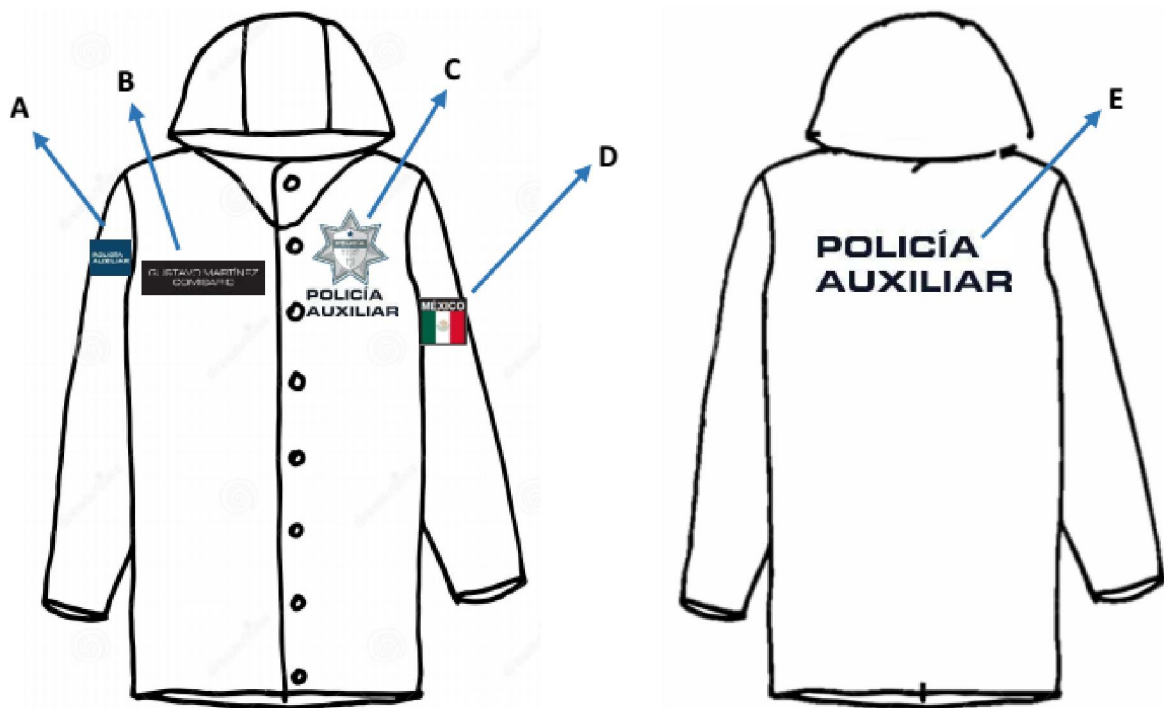

Caballero-Dama



Azul medianoche

Incluye 5 aplicaciones bordadas:

- A) Distintivo de Agrupamiento.
- B) Porta Nombre.
- C) Insignia Institucional.
- D) Bandera Nacional.
- E) Escudo del Gobierno del Estado de Michoacán

## CINTURÓN TÁCTICO

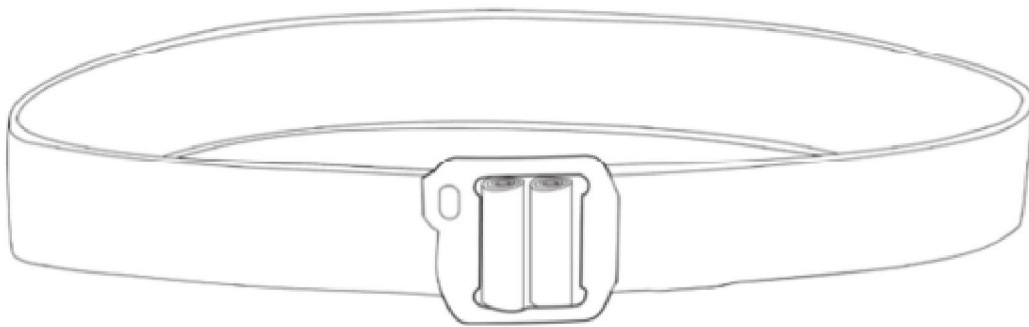

Negro.

- Cinturón construido en cinta de poliamida de uso rudo.
- Cuenta con hebilla para ajuste.

## COMPENDIO DE APLICATIVOS

### 1.-BANDERA DE MÉXICO

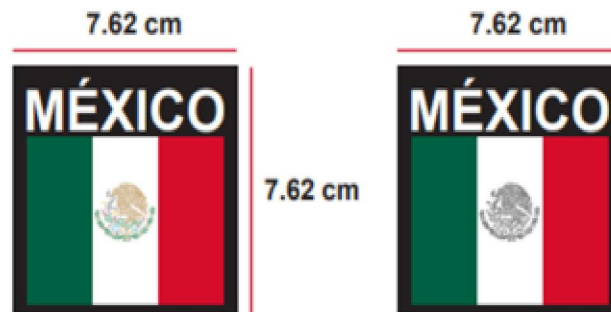

**PANTONES:**

3425 C	
BLANCO	
186 C	
NEGRO	

### DISTINTIVO DE AGRUPAMIENTO

Se usara un recuadro de 7.62x7.62 cm con fondo en azul y letras blancas, el texto centrado.



### PORTA NOMBRE

Para este aplicativo se puede usar el nombre y cargo o solo el nombre, puede o no llevar el escudo de la institución 2.5x7.5 cm que puede ser cosido por el contorno al tono del parche o pegarse con contactel. El fondo debe ser azul, las letras blancas y texto centrado.



Para la placa metálica será un recuadro de 2.5 x 7.5 cm en acabado plata con letras en bajo relieve, al tono o bien en negro, con la tipografía autorizada.



**GRADOS**



"Versión digital de consulta, carece de valor legal (artículo 8 de la Ley del Periódico Oficial)"

COPIA SIN

**MEDIDA DE ESTRELLA**

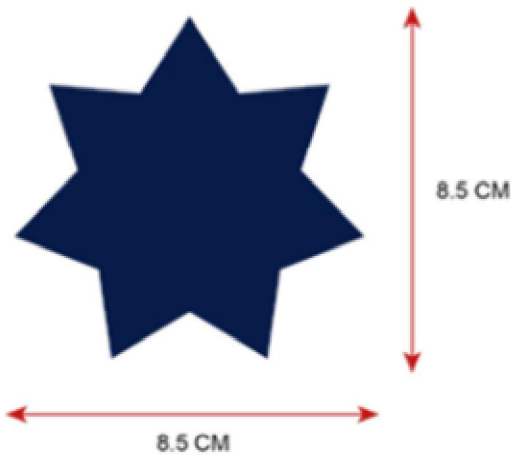

Para aplicación en el pecho deberá ser de 8.5 x 8.5 cm (para tallas pequeñas de dama se puede usar la de 6.5 x 6.5 cm para cuidar la estética del tamaño)

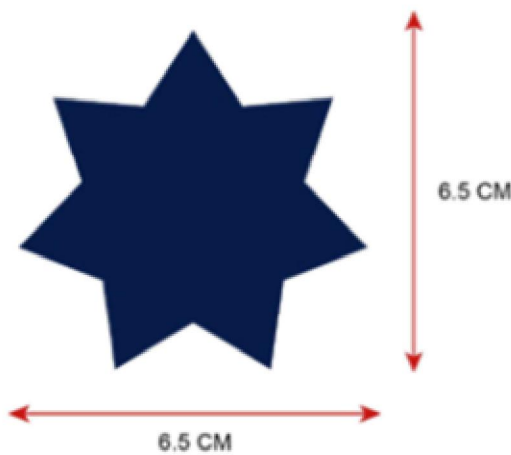

Para tocado y gorra de 6.5 x 6.5 cm.



Para los pisa cuellos de 3 x 3 cm.

COPIA

**BALIZADO DE UNIDADES**

**SEDÁN MG**

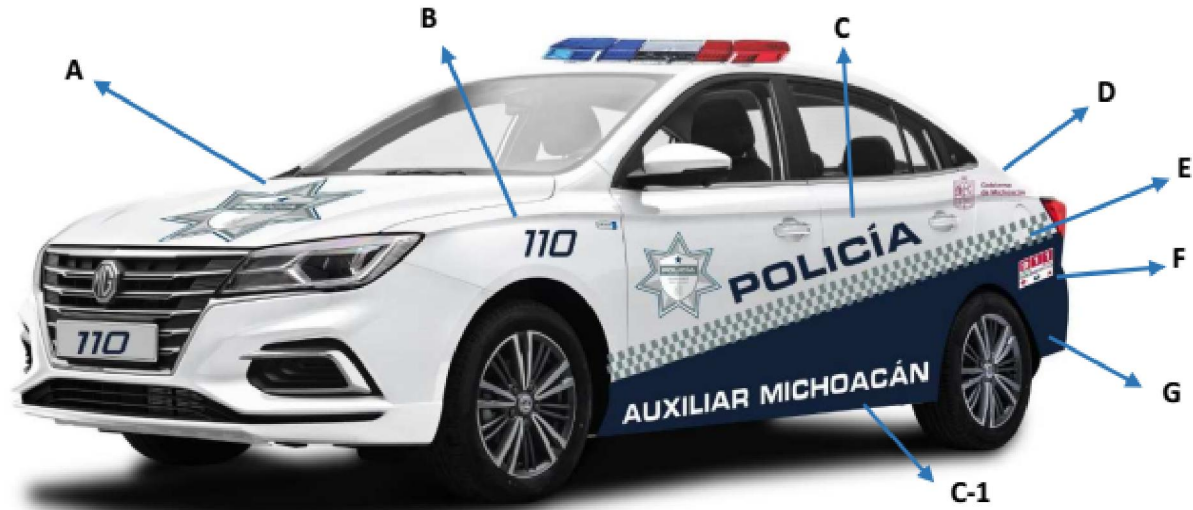

Contiene 7 aplicaciones en corte de vinil y vinil impreso:

- A) Insignia Institucional.
- B) Numero de patrulla.
- C) Leyenda Policía Auxiliar Michoacán.
- D) Escudo del Gobierno del Estado de Michoacán.
- E) Franja de Cuadros Gris.
- F) Imagotipo de Emergencia 911.
- G) Franja Azul Medianoche.

### SEDÁN VW



### MOTOCICLETA



"Versión digital de consulta, carece de valor legal (artículo 8 de la Ley del Periódico Oficial)"

PICK UP O VEHÍCULOS UTILITARIOS



Contiene 7 aplicaciones en corte de vinil y vinil impreso:

- A) Insignia Institucional.
- B) Numero de patrulla.
- C) Leyenda Policía Auxiliar Michoacán.
- D) Escudo del Gobierno del Estado de Michoacán.
- E) Franja de Cuadros Gris.
- F) Imagotipo de Emergencia 911.
- G) Franja Azul Medianoche.





"Versión digital de consulta, carece de valor legal (artículo 8 de la Ley del Periódico Oficial)"

F.150 Mod. 2022



"Versión digital de consulta, carece de valor legal (artículo 8 de la Ley del Periódico Oficial)"

LIC. JUAN EULOGIA SANDOVAL VARGAS  
DIRECTOR GENERAL DE LA POLICÍA AUXILIAR DEL ESTADO  
(Firmado)