

Fecha: 13-08-2019

No. de oficio: **ASM/AEN/473/2019**
Nombre: Ing. Artemio Zaragoza Tapia
Categoría: Auditor superior
Lugar de la comisión: C.d. de México

Detalle de la comisión:

Reunión de Trabajo a la Auditoria Superior de la Federación

Observaciones:

Fecha de inicio: **13-08-2019** Fecha de termino: **13-08-2019**
Lapso de la comisión: 1 días Tipo de comisión: Otro
Tipo de transporte: Vehículo Oficial Tipo de auto: Camioneta

GASTOS

Transporte:	\$ 3,000.00	Desglose del transporte	
Alimentación:	\$ 600.00	Combustible:	\$ 1,186.00
Hospedaje:	\$ 0.00	Peaje:	\$ 1,002.00
Cuota	\$ 0.00	Dif. de combustible:	\$ 0.00
Importe total:	\$ 3,600.00		

Con un valor para la caja de la Secretaría de Administración y Finanzas del Congreso del Estado de Michoacán por la suma de: \$ 3,600.00 (tres mil seiscientos pesos 00/100 m.n.) para sufragar los gastos de esta comisión y que comprobaré al término de la misma.

Vo. Bo.

ING. ARTEMIO ZARAGOZA TAPIA
Auditor superior

C.P. MARÍA DE LOURDES MENDIOLA NAVARRETE
DIRECTORA ADMINISTRATIVA

000382

ÁREA: DESPACHO DEL AUDITOR SUPERIOR

NO. DE OFICIO: ASM/AEN/473/2019

NO. DE EXPEDIENTE: 141

ASUNTO: Reunión de trabajo a la Auditoría Superior de la Federación

Morelia, Michoacán, 12 de agosto de 2019.

Ing. Artemio Zaragoza Tapia
Auditor superior
DEPARTAMENTO DE NORMATIVIDAD
P R E S E N T E.

Con fundamento en lo dispuesto en los artículos 1, 2, 5, 6 fracciones I, IV, V, VII, XII, y XIV, 16 y 37 de la Ley de Fiscalización Superior para el Estado de Michoacán de Ocampo, me permito comunicarle
Que asistiré a reunión de trabajo a la Auditoría Superior de la Federación

Asimismo hago de su conocimiento que al término de la comisión, dispondrá de cinco días hábiles, para rendir el informe correspondiente, a partir de que concluya su actividad.

Datos de la comisión:

LUGAR:	C.d. de México.
TÉRMINO:	13-08-2019 - 13-08-2019

Sin otro por el momento me despido reiterándole la seguridad de mi más atenta y distinguida consideración.

A T E N T A M E N T E

Vo. Bo.

AUTORIZA

ARTEMIO ZARAGOZA TAPIA
AUDITOR ESPECIAL DE NORMATIVIDAD Y
CONTROL DE CALIDAD Y ENCARGADO
DEL DESPACHO DE LA AUDITORÍA
SUPERIOR DE MICHOACÁN POR
MINISTERIO DE LEY

C.c.p. C.P. María de Lourdes Mendiola Navarrete, Directora Administrativa de la Auditoría Superior de Michoacán - Para su conocimiento.
Archivo.

"Este documento forma parte de un expediente considerado como restringido"

ING. ARTEMIO ZARRAGOZA TAPIA

NOMBRE Y FIRMA DEL COMISIONADO

AUTORIZACION DIRECCION ADMVA.

CONCEPTO	SOLICITADO	COMPROBADO	DIFERENCIA
HOSPEDAJE			
COMBUSTIBLE	3,000.00	2,372.00	628.00
ALIMENTOS	600.00	679.32	-79.32
PEAJE			
AUTOBUS			
MANTENIMIENTO			
TOTAL	3,600.00	3,051.32	548.68

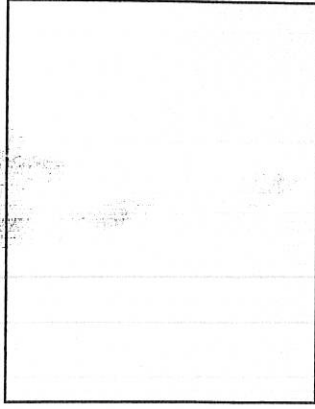

**AUTOPISTA DE CUOTA
TOLUCA-ATLACOMULCO**

IXTLAHUACA - TOLUCA

LINEA 11 0002001843
13/08/2019 11:54:02 AUTO
37.07 5.93 43.00

BANBRAS

FACTURACION ELECTRONICA

www.autopistatoluca-atlacomulco.com.mx

**CASETA
EL DORADO**

CONCESIONARIA PUREPECHA

S.A. DE C.V.

AUTOPISTA MORELIA - AEROPUERTO

PAGO HECHO EN EFECTIVO EN UNA SOLA EXIBICION AL
MOMENTO DE LA EXPEDICION DE ESTE COMPROBANTE

Fecha: 13/08/2019 Hora: 19:58:14
Número ID: 562111 Máquina: C04
Caseta: M2 Clase: AUTO
Consecutivo: 6704020804

Tarifa: \$ 18.00
IVA: \$ 0.00
Total: \$ 18.00

Cualquier queja o sugerencia 5813-4397, 58131688
GRACIAS POR SU PREFERENCIA, FELIZ VIAJE

BANCO NACIONAL DE OBRAS
Y SERVICIOS PUBLICOS S.N.C.

TOLUCA-IXTLAHUACA
EL DORADO

LINEA 5 0003502097
13/08/2019 16:51:09 AUTO
37.07 5.93 43.00

**AUTOPISTA DE CUOTA
TOLUCA-ATLACOMULCO**

FACTURACION ELECTRONICA
www.autopistatoluca-atlacomulco.com.mx

BANBRAS

CONCESIONARIA PUREPECHA

S.A. DE C.V.

AUTOPISTA MORELIA - AEROPUERTO

PAGO HECHO EN EFECTIVO EN UNA SOLA EXIBICION AL
MOMENTO DE LA EXPEDICION DE ESTE COMPROBANTE

Fecha: 13/08/2019 Hora: 09:12:54
Número ID: 561402 Máquina: C02
Caseta: M2 Clase: AUTO
Consecutivo: 6602023409

Tarifa: \$ 18.00
IVA: \$ 0.00
Total: \$ 18.00

Cualquier queja o sugerencia 5813-4397, 58131688
GRACIAS POR SU PREFERENCIA, FELIZ VIAJE

122

CONCESIONARIA PUREPECHA
S.A. DE C.V.

AUTOPISTA MORELIA - AEROPUERTO

PAGO HECHO EN EFECTIVO EN UNA SOLA EXIBICION AL
MOMENTO DE LA EXPEDICION DE ESTE COMPROBANTE

Fecha: 13/08/2019 Hora: 08:57:24
Número ID: 552179 Máquina: C02
Caseta: M1 Clase: AUTO
Consecutivo: 6102600406

Tarifa: \$ 61.00
IVA: \$ 0.00
Total: \$ 61.00

Cualquier queja o sugerencia 5813-4397 , 58131688
GRACIAS POR SU PREFERENCIA, FELIZ VIAJE

GRACIAS POR SU PREFERENCIA, FELIZ VIAJE



Folio: 4591853
Fecha: 13/08/2019 12:11:39

PLAZA DE COBRO: Xonacatlan
Carril: via 2009

Cobrador: 80001549256

Categoría: LIGERO

Importe: 68.97 Peso
IVA: 11.03 Peso

Total: 80.00 Peso

Forma de pago: EFECTIVO

000

Gracias por su preferencia
AUTOPISTA LIBRAMIENTO TOLUCA KM 11+500
MUNICIPIO DE XONACATLAN
C.P. 52060, ESTADO DE MEXICO

GRACIAS POR SU PREFERENCIA, FELIZ VIAJE

CONCESIONARIA PUREPECHA
S.A. DE C.V.

AUTOPISTA MORELIA - AEROPUERTO

PAGO HECHO EN EFECTIVO EN UNA SOLA EXIBICION AL
MOMENTO DE LA EXPEDICION DE ESTE COMPROBANTE

Fecha: 13/08/2019 Hora: 20:05:41
Número ID: 553771 Máquina: C05
Caseta: M1 Clase: AUTO
Consecutivo: 6205850223

Tarifa: \$ 61.00
IVA: \$ 0.00
Total: \$ 61.00

Cualquier queja o sugerencia 5813-4397 , 58131688
GRACIAS POR SU PREFERENCIA, FELIZ VIAJE



Folio: 01751027
Fecha: 13/08/2019 16:36:57

PLAZA DE COBRO: Xonacatlan
Carril: via 2012

Cobrador: 80001549345

Categoría: LIGERO

Importe: 68.97 Peso
IVA: 11.03 Peso

Total: 80.00 Peso

Forma de pago: EFECTIVO

0007-0

Gracias por su preferencia
AUTOPISTA LIBRAMIENTO TOLUCA KM 11+500
MUNICIPIO DE XONACATLAN
C.P. 52060, ESTADO DE MEXICO

282

PROMOTORA Y ADMINISTRADORA
DE CARRETERAS, S.A. DE C.V.
AUTOPISTA MEXICO-LA MARQUESA

PAGO HECHO EN EFECTIVO EN UNA SOLA EXIBICION AL
MOMENTO DE LA EXPEDICION DE ESTE COMPROBANTE

Fecha: 13/08/2019 Hora: 16:18:47
Número ID: 508882 Máquina: C09
Caseta: Clase: AUTO
Consecutivo: 1209543192
Efactura: OH0-4L8A-L4M6-BVMT-09MF-UIMN-NN4
Tarifa: \$ 85.00
IVA: \$ 0.00
Total: \$ 85.00

Cualquier queja o sugerencia 5813-4397, 58131688
GRACIAS POR SU PREFERENCIA, FELIZ VIAJE

BAN-1

CASETA
ATLACOMULCO

ATLACOMULCO - IXTLAHUACA

LINEA 10 0002097889
13/08/2019 11:26:22 AUTO
37.07 5.93 43.00

FACTURACION ELECTRONICA

www.autopistatoluca-atlacomulco.com.mx



ATLACOMULCO - MARAVATIO



FACTURACION ELECTRONICA
www.autopistaatlacomulcomaravatio.com

CASETA Atlacomulco

Carril: 1108

Folio: 01963648

13/ago/2019 17:29:20

CAJERO: TOM

Clase: A

Importe	IVA	TOTAL
\$ 42.24	\$ 6.76	\$ 49.00

QUEJAS O SUGERENCIAS 018008330833

TRAMO CARRETERO

GRACIAS POR SU PREFERENCIA, FELIZ VIAJE

DE CARRETERAS, S.A. DE C.V.
AUTOPISTA MEXICO-LA MARQUESA

PAGO HECHO EN EFECTIVO EN UNA SOLA EXIBICION AL
MOMENTO DE LA EXPEDICION DE ESTE COMPROBANTE

Fecha: 13/08/2019 Hora: 12:36:44
Número ID: 549597 Máquina: C10
Caseta: Clase: AUTO
Consecutivo: 1110392414
Efactura: J09-OIJC-DGKT-BT77-18KT-C14H-LCK
Tarifa: \$ 85.00
IVA: \$ 0.00
Total: \$ 85.00

GRACIAS POR SU PREFERENCIA, FELIZ VIAJE

BAN-1

CASETA
ATLACOMULCO

IXTLAHUACA - ATLACOMULCO

LINEA 5 0001570981
13/08/2019 17:13:47 AUTO
37.07 5.93 43.00

FACTURACION ELECTRONICA

www.autopistatoluca-atlacomulco.com.mx



FACTURACION ELECTRONICA
www.autopistaatlacomulcomaravatio.com

CASETA Contepec

Carril: 1106

Folio: 01630043

13/ago/2019 18:58:36

CAJERO: CFM

Clase: A

Importe	IVA	TOTAL
\$ 42.24	\$ 6.76	\$ 49.00

QUEJAS O SUGERENCIAS 018008330833

354

FACTURACION ELECTRONICA
www.autopistaatlacomulcomaravatio.com

CASETA Atlacomulco
Carril: 1304
Folio: 02470612
13/ago/2019 11:17:50

CAJERO: MLH
Clase: A

Importe	IVA	TOTAL
\$ 42.24	\$ 6.76	\$ 49.00

QUEJAS O SUGERENCIAS 018008330833

ATLACOMULCO-MARAVATIO

FACTURACION ELECTRONICA
www.autopistaatlacomulcomaravatio.com

CASETA Contepec
Carril: 1307
Folio: 00693722
13/ago/2019 11:04:28

CAJERO: GMG
Clase: A

Importe	IVA	TOTAL
\$ 42.24	\$ 6.76	\$ 49.00

QUEJAS O SUGERENCIAS 018008330833

TRAMO ATLACOMULCO-MARAVATIO

DE CARRETERAS, S.A. DE C.V.

AUTOPISTA LA MARQUESA-LERMA

PAGO HECHO EN EFECTIVO EN UNA SOLA EXHIBICION AL
MOMENTO DE LA EXPEDICION DE ESTE COMPROBANTE

MARQUESA-LERMA

Fecha: 13/08/2019 Hora: 12:23:47
Número ID: 000075 Carril: 2115
Caseta: 12 Clase: AUTO
Consecutivo: 00170319
Efactura: 90T8-FKM1-NVYZ-VXHY

Tarifa: \$ 55.00
IVA: \$ 0.00
Total: \$ 55.00

Cualquier queja o sugerencia al Tel. 01550131600

GRACIAS POR SU PREFERENCIA, ¡FELIZ VIAJE!

RED DE CARRETERAS DE OCCIDENTE
PLAZA DE COBRO: ZINAPECUARO
TRAMO: MARAVATIO - ENT. MORELIA
EMERGENCIAS (33)3001 4745 O *445
FACTURACION WWW.REDYIACORTA.MX
FOLIO = 6-0002136674 CARRIL:6 A

01506100-04586153-69C81F91-77C290DA

	EFECTIVO	
13/08/2019	19:40:16	
IMPORTE:	IVA:	TOTAL:
\$ 136.21	21.79	158.00

01506100-04586153-69C81F91-77C290DA

PROMOTORA Y ADMINISTRADORA

PAGO HECHO EN EFECTIVO EN UNA SOLA EXHIBICION AL
MOMENTO DE LA EXPEDICION DE ESTE COMPROBANTE

MARQUESA-LERMA

Fecha: 13/08/2019 Hora: 16:24:27
Número ID: 000047 Carril: 2307
Caseta: T2 Clase: AUTO
Consecutivo: 00065075
Efactura: UI6G-LEF3-5STM-1GB8

Tarifa: \$ 55.00
IVA: \$ 0.00
Total: \$ 55.00

Cualquier queja o sugerencia al Tel. 01550131600

GRACIAS POR SU PREFERENCIA, ¡FELIZ VIAJE!

RED DE CARRETERAS DE OCCIDENTE
PLAZA DE COBRO: ZINAPECUARO
TRAMO: ENT. MORELIA - MARAVATIO
EMERGENCIAS (33)3001 4745 O *445
FACTURACION WWW.REDYIACORTA.MX

FOLIO = 2-0007391183 CARRIL:2 E

01502200-08551017-531788DE-F50771D5

	EFECTIVO	
13/08/2019	09:28:33	
IMPORTE:	IVA:	TOTAL:
\$ 136.21	21.79	158.00

01502200-08551017-531788DE-F50771D5

524

AFINACIONES FUEL INJECTION



JUNIOR
Autoservicio

SERVICIO DE
LAVADO Y ENGRASADO

JUNIOR

Martha Alicia
Ruiz Espinoza
RUEM631224AQ3

RUEM631224MMNZSR04

TABACHIN N° 102 FRACC. PRADOS VERDES

C.P. 58110

MORELIA, MICH.

FECHA		
DIA	MES	AÑO
14	08	2019

NOTA DE VENTA
Nº 5848

Nombre _____
 Vehículo Marca Journey Color gris
 Placas _____

CANT.	CONCEPTO	P. UNIT.	IMPORTE
	PAQUETE DE LAVADO Y ENGRASADO		
1	LAVADO DE CARROCERIA		90=
	LAVADO DE MOTOR		
	LAVADO DE CHASIS		
	SOPLETEADO CON VASELINA		
	ENGRASADO		
	ACEITE MONOGRADO		
	ACEITE MULTIGRADO		
	FILTRO DE ACEITE		
	FILTRO DE AIRE		
	FILTRO DE GASOLINA		
	ADITIVO PARA ACEITE		
	ACEITE DE TRANSMISION		
	AFINACION DE CARBURADOR		
	AFINACION FUEL INJECTION		
	OTROS		
Gracias por su preferencia			TOTAL \$ 90=

**SERVICIO SANTA MARIA CANCHESDA, S.A. DE C.V.**

E04052 / RFC SSM921207QIA
 KM.118.040 AUTOPISTA MEXICO-MORELIA, No. S/N
 SANTA MARIA CANCHESDA
 TEMASCALCINGO, TEMASCALCINGO, EDO DE MEXICO
 C.P. 50408, MÉXICO
 TEL/FAX: 017181268006

RÉGIMEN FISCAL:

601 General de Ley Personas Morales

CLAVE PEMEX: 0000106585

FACTURA No.**AB 87875933****FOLIO FISCAL****2715a143-35a8-43d1-b743-d5f50ed0ea0c****LUGAR DE EXPEDICION****50408**

FECHA: 2019-08-13 HORA: 17:45:40	R.F.C.: CEM050114DJ1	USO CFDI: G03 Gastos en general
--	-----------------------------	--

CLIENTE: 100446 CONGRESO DEL ESTADO DE MICHOACAN DE OCAMPO AV. MADERO ORIENTE 97 CENTRO MORELIA MORELIA, MICHOACAN, México, C.P. 58000
--

Cantidad	U. de M.	No. Id.	CveProdSer	Descripción	P. Unitario	Importe	Descuento
47.1520	LTR Litro	32012	15101506	32012 Premium	\$18.355743	\$865.51	\$0.00

Factura s/ Despacho(s) : 3591023-0

Sello Digital del Emisor:

RJkLmgCCDjZebxVgrZkoO+dqYuhDYNeLSesampQN/oFIUTPeE60IHdfa5zv1gbvTLf3YDrvmHmfmO0qYmE0hA2k9dXnylQbsHmNuJI3ak4VhQN65VCAs8eQWV7B57OxJRXXar9zPUg0mJuD9UTN6trRvesINLcvRvMW7+TEwZ7EY/8p9g9TRw5uTQElookoDpXeX97xMpEcWWM+/o2FHokpNDZrSiHa6XrblaY/mqWnm/jd307nnzr1BeP3A3OzvaNdlca71VOFk0+XVRMxBcsFeujf3pYwgs8SoniBNZOm7mTW5qF85gqYEFakwtykRHxsoqdYwX+Mfsa1AHxEKQ==

Sello del SAT:

O8YVypgHqLfmw9azp7W2q71Qt1o1zNYZW4UcU8/FW6+NMBZ+WcGI5JqmR8EwznIVLTo9mU5cz7dPPI11wEW3Cw+PUYEpmzx5f7g+pWFPp1fhDVngFT6W+gmxVvltN29+5v91kSiaAIWkVjN3hPNS22Lr44LGi8ld1ZLK2W6GAxK0GcOR7n6je834n3NCMF3E2au+9Lfcxl6WEQLfEhr5wG9WRvnrVp/qeMrQAHOd+xmZzcFrQCM2XzaDnzQvpYskaPiev40djTgAitBGtYkOA4DDCI/4nrOZosEUyBe93wC6qEnPapT2gj5f9NlegDWVUx8Ckv/aA3H0E6ugxjqkQ==

Cadena Original del Complemento de Certificación digital del SAT:

||1.1|2715a143-35a8-43d1-b743-d5f50ed0ea0c|2019-08-13T17:45:43|EDI101020E99|RJkLmgCCDjZebxVgrZkoO+dqYuhDYNeLSesampQN/oFIUTPeE60IHdfa5zv1gbvTLf3YDrvmHmfmO0qYmE0hA2k9dXnylQbsHmNuJI3ak4VhQN65VCAs8eQWV7B57OxJRXXar9zPUg0mJuD9UTN6trRvesINLcvRvMW7+TEwZ7EY/8p9g9TRw5uTQElookoDpXeX97xMpEcWWM+/o2FHokpNDZrSiHa6XrblaY/mqWnm/jd307nnzr1BeP3A3OzvaNdlca71VOFk0+XVRMxBcsFeujf3pYwgs8SoniBNZOm7mTW5qF85gqYEFakwtykRHxsoqdYwX+Mfsa1AHxEKQ==|00001000000405428713||

Importe en letras:

(un mil pesos 09/100 M.N.)



Forma de Pago: 01 Efectivo
 Método de Pago: PUE Pago en una sola exhibición
 Moneda: MXN
 Tipo de Comprobante: I
 RFC Proveedor de Certificación: EDI101020E99

SUBTOTAL \$865.51
I.V.A. 16.00% \$134.58
TOTAL \$1,000.09



NARJ500703R43
612-Persona física con actividad empresarial y profesional

Calle: ent mar acam guad mex Núm. interior: sn Colonia: ejido huaracha C.P.: 61250 maravatio, maravatio, michoacan, México.

Lugar de expedición 61250

Folio Serie
Folio fiscal: 2FAEC207-B4F6-4608-BB22-EE5BA1F81253
Serie CSD del SAT: 00001000000403190844
No. certificado 00001000000408867743
Fecha emisión: 2019-08-13T10:47:14
Fecha certificación 2019-08-13T10:47:33
Moneda: MXN
Tipo de Cambio: 1
Confirmación:

CFDI Relacionados Tipo Relación:

Receptor

Receptor: CONGRESO DEL ESTADO DE MICHOACAN DE OCAMPO Domicilio: MICHOACAN, MEXICO.
R.F.C.: CEM050114DJ1
Uso CFDI: G03 - Gastos en general

Num. Reg. Id. Trib:

Cant.	No. de Id.	Unidad	Cve. Prod.	Descripción	Valor unitario	Importe
1.00	1	E48 - Unidad de servicio	90101501	CONSUMO	\$ 158.62	\$ 158.62

Total con letra

CIENTO OCHENTA Y CUATRO PESOS 00/100 M.N

Subtotal: \$ 158.62
002 - IVA 16.00% \$ 25.38
Descuento \$ 0.00
Total: \$ 184.00



Método de pago: PUE - Pago en una sola exhibición
Forma de Pago: 01 - Efectivo
Condiciones de Pago:

Cadena original del complemento de certificación del SAT

||1|1|2FAEC207-B4F6-4608-BB22-EE5BA1F81253|2019-08-13T10:47:33|CVD110412TF6|XznCw6B9qajdfx16kwqIKJcfvJsjc0EAEMFI237UW8Hd1bnJggatYBizBfllX3X6HcwXOF+sJzXwRe+54qnvfu15d4HAngpDOUyEsfpl97+3tz/PFZDIOjqScMzAdsOlaMv/zcd426+nl2GS/d0Q6O5dMlghrBNY9+zgEs3eHjsCfv4ytDKMAvNv65wKNW6Apz2cfaG3mR+WERl0wHjWjYUqIR/WyS9cGqjXpIFfaAFebyoqU7i17JmY19WTMLuS5rDjNLzdiBdcvXrzXikmVjaJkYfolZwGqd0vLjJmEP6RqdsU1ZUpV0OsaGLOMvHrQp+bd0eZ9259BdA2aQ==|00001000000403190844||

Sello digital del SAT

LOS/wPypZMWCURCuUC701ptRMeRFN+9izKgRc8E9ZMpVHlaeALYdbN8gtP7L8c7JjpuVZiu5qXwwCfgyIq/1087FgsGfpZ/dhamN8gAew16cdJRc/J2MONpDz9e3+Yc64BiKoJuGmlSDkp4mgitJ8THF.aHeDyUl uxQjJcb6IF5XARzBXXTeKCGhPAWY2sy2OuxPX5poPrdDINP52XHx3J9yGxOTY9Ene3x8/9IPkKz/pFSAGMlrp2OCCae5kvP2bpgQF7kMFuQin/101c3nrTitqJxJIZgRdSfe/a47w4Lmc603/OHZsCdWjLoWWIDYDj6skc3vWx6/kYQ0C8wzQ==

Sello digital del contribuyente que lo expide

XznCw6B9qajdfx16kwqIKJcfvJsjc0EAEMFI237UW8Hd1bnJggatYBizBfllX3X6HcwXOF+sJzXwRe+54qnvfu15d4HAngpDOUyEsfpl97+3tz/PFZDIOjqScMzAdsOlaMv/zcd426+nl2GS/d0Q6O5dMlghrBNY9+zgEs3eHjsCfv4ytDKMAvNv65wKNW6Apz2cfaG3mR+WERl0wHjWjYUqIR/WyS9cGqjXpIFfaAFebyoqU7i17JmY19WTMLuS5rDjNLzdiBdcvXrzXikmVjaJkYfolZwGqd0vLjJmEP6RqdsU1ZUpV0OsaGLOMvHrQp+bd0eZ9259BdA2aQ==

Notas

Legendas Fiscales

Disposición Fiscal Norma Leyenda

EFFECTOS FISCALES AL PAGO

Este documento es una representación impresa de un CFDI



NARJ500703R43
612-Persona física con actividad empresarial y profesional

Calle: ent mar acam guad mex Núm. interior: sn Colonia: ejido huaracha C.P.: 61250 maravatio, maravatio, michoacan, México.

Folio Serie
Folio fiscal: 0A6389AA-91BE-4B92-8022-B035E3CBF241
Serie CSD del SAT: 00001000000403190844
No. certificado 00001000000408867743
Fecha emisión: 2019-08-13T10:48:00
Fecha certificación 2019-08-13T10:48:06
Moneda: MXN
Tipo de Cambio: 1
Confirmacion:

Lugar de expedición 61250

CFDI Relacionados

Tipo Relación:

Receptor

Receptor: CONGRESO DEL ESTADO DE MICHOACAN DE OCAMPO
R.F.C.: CEM050114DJ1
Uso CFDI: G03 - Gastos en general

Domicilio: MICHOACAN, MEXICO.

Num. Reg. Id. Trib:

Canf.	No. de Id.	Unidad	Cve. Prod.	Descripción	Valor unitario	Importe
1.00	1	E48 - Unidad de servicio	90101501	CONSUMO	\$ 185.62	\$ 185.62

Total con letra

DOSCIENTOS QUINCE PESOS 32/100 M.N

Subtotal: \$ 185.62
002 - IVA 16.00% \$ 29.70
Descuento \$ 0.00
Total: \$ 215.32



Método de pago: PUE - Pago en una sola exhibición
Forma de Pago: 01 - Efectivo
Condiciones de Pago:

Cadena original del complemento de certificación del SAT

||1.1|0A6389AA-91BE-4B92-8022-B035E3CBF241|2019-08-13T10:48:06|CVD110412TF6|HygWOSiUuP/A4W5Jle/acvgKMrwP0BbDg16ImaO8fZBBVeYCACamn2enVfR1YMVuMR/sUmVq44MWIEK6bTBxI8AzgbNNgrMOX+Qta2gTpA+P6J2|ONFhRaQ6Fxlkspc65vBZyrJbCoJcJQ3cP1Imw02B7LmZOkd5+RKa3uHnDgTq3H7IVQ+7xskpHAGn6H5lWVSW7rhak7N26ec2IPwxcZPqci7y06broi/eEHeGDORUn1PXk6DQuRVuLg334GLOWY1D1gesvKLIUwcp7UqaZFEVeh7EhQhQC2A+Dr5NI3+xBXO1dFo8O1DX2AqLBYeFrnqiO2+0/o2vOfkOMFVJA==|00001000000403190844||

Sello digital del SAT

XK/KJ5gMkaqNAM9SJSLI0C1Z2R9pTB3eV+TjoXQ4F5L6s1ZVRKNSHS2t7qxq6TYNXowYXA3buyZYcDLTnNzXFg8gt7V1/1mL ykHXQgK1OI/vZhsSuFe1jeYUWGUkm/9T2N8STEF12wFUW8WVIZlz+pxAg1+v3K0deMag5IUUrrlOLUMZgolctUK9HrYFbqv7HHJPzFpoc8lLV2KS/KjeUsD5Q302o/Ec+vhBvFnrBONE7UH3XdUstq0eu6xolxy3YYQyCkwnJxknWCJupf8mnu9FdpagYykCmf:1REN2S6Nkw5VomXO4AFtq09m35F5OCfzWAT3OKXlbXmHXGq==

Sello digital del contribuyente que lo expide

HygWOSiUuP/A4W5Jle/acvgKMrwP0BbDg16ImaO8fZBBVeYCACamn2enVfR1YMVuMR/sUmVq44MWIEK6bTBxI8AzgbNNgrMOX+Qta2gTpA+P6J2|ONFhRaQ6Fxlkspc65vBZyrJbCoJcJQ3cP1Imw02B7LmZOkd5+RKa3uHnDgTq3H7IVQ+7xskpHAGn6H5lWVSW7rhak7N26ec2IPwxcZPqci7y06broi/eEHeGDORUn1PXk6DQuRVuLg334GLOWY1D1gesvKLIUwcp7UqaZFEVeh7EhQhQC2A+Dr5NI3+xBXO1dFo8O1DX2AqLBYeFrnqiO2+0/o2vOfkOMFVJA==

Notas

Leyendas Fiscales

Disposición Fiscal Norma Leyenda

EFFECTOS FISCALES AL PAGO

Este documento es una representación impresa de un CFDI



Cafékm118

GRACIELA IRMA NAVARRETE SANCHEZ
 CARRETERA FEDERAL CONCESIONADA DE CUOTA MEXICO MORELIA KM 118.040 SANTA MARIA CANCHESDA
 50340 TEMASCALINGO ESTADO DE MEXICO MEXICO
 NASG5308294K9
 Regimen Fiscal: 612

Datos Cliente Receptor

Nombre: CONGRESO DEL ESTADO DE MICHOACAN DE OCAMPO
 Direccion:
 Colonia:
 Ciudad:
 Estado: MICHOACAN
 C.P.:
 R.F.C.: CEM050114DJ1
 Uso CFDI: G03 Gastos en general

Datos Fiscales

FACTURA CFDI

Folio/Serie: B-72126
 Fecha: 2019-08-13T17:54:53
 Certificado CSD: 00001000000407507404
 Condiciones: CONTADO
 Metodo de Pago: Pago en una sola exhibición
 Forma de Pago: 01 Efectivo

Datos Proveedor Certificación

Nombre: EdifacMx, S.A. de C.V.
 RFC: EDI101020E99
 Certificado:
 UUID Timbrado: 990af574-34c7-46ec-98ea-ea927890149a
 Fecha de Certificación: 2019-08-13T17:54:55

Datos Lugar de Expedición

CARRETERA FEDERAL CONCESIONADA DE CUOTA MEXICO MORELIA, KM 118.040 A
 SANTA MARIA CANCHESDA, ESTADO DE MEXICO
 C.P.: 50340
 RFC: NASG5308294K9

C. Prod/Serv	Cant.	C. Unidad	Descripción del producto	Precio Unitario	Importe
90101501	1.00	E48	1.- SERVICIO DE CONSUMO DE ALIMENTOS	\$241.38	\$241.38



Cafékm118

Cantidad con letra

DOSCIENTOS OCHENTA PESOS 00/100 MXN

Desglose de impuestos

SUBTOTAL: \$241.38
 IVA(16.00%): \$38.62
 TOTAL: \$280.00



Cadena Original del Complemento De Certificación Digital Del SAT

||1.1|990af574-34c7-46ec-98ea-ea927890149a|2019-08-13T17:54:55|EDI101020E99||fXgoqDHNm4|DBOg5s3Y2OWTzLmmkRGiXD5D5PsSt
 /7IFR6VgZyMi1koW1SP39of3ldMbqekuBOdgr1Q13lzmXdYs3loYNFB9p4c1ULvEwPs17IrmcVG9DnjEmk8mca250SYE4Uvm4k8yOTI+sjagfv
 0DbfJgg/mEG25rm735jLybpgWAJrdQ704QckimhVQ+EjOByPoj+pFEd0bW9MFe9le1OCEMIH2/Y9vT3GZgQf+YJker4fNKTYROo2CT3v15O
 HMscoVygMX+sdsHBS5r5HaKS0teGUdmHuXlyA6wlvkk2VoXkUHcT5Z+RKVDzdbEQatzAZaP36lgI56otDVg==|00001000000405428713||

Sello Digital Del Emisor:

fXgoqDHNm4|DBOg5s3Y2OWTzLmmkRGiXD5D5PsSt/7IFR6VgZyMi1koW1SP39of3ldMbqekuBOdgr1Q13lzmXdYs3loYNFB9p4c1ULvEwPs
 17IrmcVG9DnjEmk8mca250SYE4Uvm4k8yOTI+sjagfv0DbfJgg/mEG25rm735jLybpgWAJrdQ704QckimhVQ+EjOByPoj+pFEd0bW9MFe9le1
 1OCEMIH2/Y9vT3GZgQf+YJker4fNKTYROo2CT3v15OHMscoVygMX+sdsHBS5r5HaKS0teGUdmHuXlyA6wlvkk2VoXkUHcT5Z+RKVDzdbEQ
 atzAZaP36lgI56otDVg==

Sello Digital Del SAT:

o3wkJH5pXpEjQytporE2XzdDXHkMPSGm7IIXJytmI247sD46gHIBNg/CxNSn2qg/0RKyawk7Xv9q3T5w2S5yRKESu8X3jKdUu0nmJ4n6FZ1
 RbTkrRgjH/0G0q52bXkx5YQ8aoDzQFHgbDqkCis+PWbgwzfvVhCpnYdTqNVHcA9g1Bh6tuXsbVm/fuKtzeYIF5bCYxjRXk0jZmfCGyolaWd4e
 biBOc6HFGd5Grkum7eXem6SID5yWARwJL5C0mSSH2e+htIL1MKFIXZcxu7xnYsW8RrhEXBZIOJRqMsqValZslw7gL6/ZwX0V51XH3bRA
 MhhOdP99SIT6j8g==

Este documento es una representación impresa de un CFDI

No. Hojas: 1/1

DIRECCIÓN ADMINISTRATIVA

BANCA AFIRME
Operador: E91MOPD 26/ago/2019 13:58:44
Fecha Contable: 26/08/2019 Suc:067
TIPO DE OPERACION
0100 DEPOSITO MIXTO
Folio: A2140 -ONLINE-
Nom.Suc: C.N MORELIA CENTRO HISTORICO
Zona: MORELIA CENTRO HISTORICO
Moneda: MXP

Nombre del Cliente
AUDITORIA SUPERIOR DE MICHOACAN

Número de Cuenta	:	167109292
Efectivo	:	549.00
Cheques Afirme	:	0.00
Cheques Locales	:	0.00
Cheques SBC	:	0.00
Cheques Bajío	:	0.00
Monto Total Capturado:		549.00

-ONLINE-

En caso de pago o depósito este recibo será válido con
la certificación y sello del cajero.
Banca Afirme, SA de CV Institución de Banca Múltiple.
Afirme Grupo Financiero. Avenida Juárez 800 Sur
Zona Centro C.P. 64000 Monterrey, N.L. México.

REINTEGRO DE \$549.00 (QUINIENTOS CUARENTA Y NUEVE PESOS 00/100 M.N.) PARA
COMPROBAR TRANSPORTE QUE NO SE UTILIZO SEGÚN RECIBO DE VIÁTICOS CON FOLIO
382 A NOMBRE DE ARTEMIO ZARAGOZA TAPIA, A LA CD. DE MÉXICO.

"Este documento forma parte de un expediente considerado como restringido"