

RECIBO DE VIÁTICOS

FO-TM-2-14
Revisión: 06/2019
Emisión: Ene. 2012
Revisado por: A. ENCC

Fecha: 12-08-2019

No. de oficio: **ASSM/2178/2019**

Nombre: **C. Isidro Fabian Reyes**

Categoría: **Secretario de subdirector**

Lugar de la comisión: **C.d. de México**

Detalle de la comisión:

Trasladar al Auditor Superior a la Cd. de México

Observaciones:

Fecha de inicio: **13-08-2019**

Fecha de termino: **13-08-2019**

Lapso de la comisión: **1 días**

Tipo de comisión: **Otro**

Tipo de transporte: **Vehículo Oficial**

Tipo de auto: **Camioneta**

GASTOS			
Transporte:	\$ 0.00	Desglose del transporte	
Alimentación:	\$ 340.00	Combustible:	\$ 0.00
Hospedaje:	\$ 0.00	Peaje:	\$ 0.00
Cuota	\$ 0.00	Dif. de combustible:	\$ 0.00
Importe total:	\$ 340.00		

Con un valor para la caja de la Secretaría de Administración y Finanzas del Congreso del Estado de Michoacán por la suma de: \$ 340.00 (treientos cuarenta pesos 00/100 m.n.) para sufragar los gastos de esta comisión y que comprobaré al término de la misma.

Vo. Bo.

~~ARTEMIO ZARAGOZA TAPIA~~
~~AUDITOR ESPECIAL DE NORMATIVIDAD Y~~
~~ENCARGADO DEL DESPACHO DE LA AUDITORIA~~
~~SUPERIOR DE MICHOACÁN POR MINISTERIO DE~~
~~LEY~~

C.P. MARÍA DE LOURDES MENDIOLA NAVARRETE
DIRECTORA ADMINISTRATIVA

RECIBE

ISIDRO FABIAN REYES
Secretario de subdirector

**DIRECCION ADMINISTRATIVA
INFORME DE LA MINISTRACION DE VIATICOS Y GASTOS DE VIAJE**

CLAVE	NOMBRE DEL AREA ADMINISTRATIVA				FOLIO	FECHA		
	DESPACHO DEL AUDITOR SUPERIOR							
FECHA DE CONSUMO O PAGO	FOLIO COMPROBANTE	RFC COMPROBANTE	ALIMENTOS	HOSPEDAJE	COMBUSTIBLE	PEAJES	AUTOBUS	MANTENIMIENTO
13-08-2019	8AOCDA16-16EF	NARJ500703R43	184.00					
13-08-2019	B-72127	NASG5308294K9	178.00					

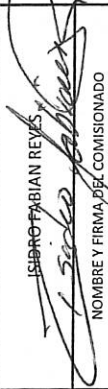
ISIDRO TABLAN REYES

 NOMBRE Y FIRMA DEL COMISIONADO

AUTORIZACION DIRECCION ADMVA.

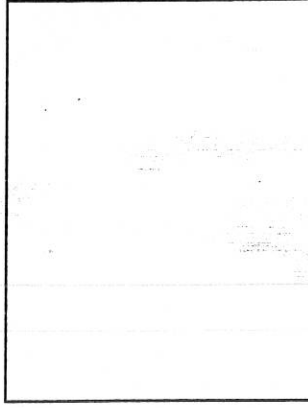
CONCEPTO	SOLICITADO	COMPROBADO	DIFERENCIA
HOSPEDAJE			
COMBUSTIBLE			
ALIMENTOS	340.00	\$ 362.00	-22
PEAJE			
AUTOBUS			
MANTENIMIENTO			
TOTAL	340.00	362.00	-22.00



CAFE KM118

Navarrete Sánchez Graciela Irma
NASG5308294K9

Carretera Federal Concesionada de Cuota
Santa Maria Canchesda Estado de Mexico
email: facturascafekm118@yahoo.com.mx

FECHA 13/08/2019 05:56:40
Le atendio: MARIA ELEN
Caja: 2 TIKET: 331107

UDS	DESCRIPCION	PVP	IMF	RTE
1	RTB EYE CLASICO	165.00		165.00
1	AGUA CHICA HORCHAT	13.00		13.00

TOTAL 178.00

EFFECTIVO ENTREGADO 200.00 CAMBIO 22.00

IMPUESTOS INCLUIDOS
*** GRACIAS POR SU VISITA ***

Se le atiende con el número: 11



Cafékm118

GRACIELA IRMA NAVARRETE SANCHEZ
 CARRETERA FEDERAL CONCESIONADA DE CUOTA MEXICO MORELIA KM 118.040 SANTA MARIA CANCHESDA
 50340 TEMASCALINGO ESTADO DE MEXICO MEXICO
 NASG5308294K9
 Regimen Fiscal: 612

Datos Cliente Receptor

Nombre: CONGRESO DEL ESTADO DE MICHOACAN DE OCAMPO
 Direccion:
 Colonia:
 Ciudad:
 Estado: MICHOACAN
 C.P.:
 R.F.C.: CEM050114DJ1
 Uso CFDI: G03 Gastos en general

Datos Fiscales

FACTURA CFDI

Folio/Serie: B-72127
 Fecha: 2019-08-13T17:58:20
 Certificado CSD: 00001000000407507404
 Condiciones: CONTADO
 Metodo de Pago: Pago en una sola exhibición
 Forma de Pago: 01 Efectivo

Datos Proveedor Certificación

Nombre: EdilactMx, S.A. de C.V.
 RFC: EDI101020E99
 Certificado:
 UUID Timbrado: c25dd789-7cc8-47cb-821d-8d8011b36661
 Fecha de Certificación: 2019-08-13T17:58:22

Datos Lugar de Expedición

CARRETERA FEDERAL CONCESIONADA DE CUOTA MEXICO MORELIA, KM 118.040 A
 SANTA MARIA CANCHESDA, ESTADO DE MEXICO
 C.P.: 50340
 RFC: NASG5308294K9

C. Prod/Serv	Cant.	C. Unidad	Descripción del producto	Precio Unitario	Importe
90101501	1.00	E48	1.- SERVICIO DE CONSUMO DE ALIMENTOS	\$153.45	\$153.45



Cafékm118

Cantidad con letra:

CIENTO SETENTA Y OCHO PESOS 00/100 MXN

Desglose de impuestos

SUBTOTAL: \$153.45
 IVA(16.00%): \$24.55
 TOTAL: \$178.00



Cadena Original del Complemento De Certificación Digital Del SAT

||1.1|c25dd789-7cc8-47cb-821d-8d8011b36661|2019-08-13T17:58:22|EDI101020E99||U6mAVKj8Jr/QKyLhsGrxan2w8ZgqJN6PO8d2WRzw/73k6v/Nwa/mTzwrhyHNR0nVhFkp/sG+LH9s9ncgEjW/Yep51+wU9CO+WPPk+1ibKXjE2IOUOAU+wVuWLGs61XM1gT0BsI9NucTjRc4LHbXbQj9/BbipOyO09sjo1uPxo8xVxEXYliFvA7pr15Ac9oldy9pX9KMO1d3b2DxjNBZdRPoBFwSf+f1vzL6pX9d8CwQG5SR86ZrESIUxvacyvLvLR CehcCggE/zQOCODif7xTP0CXwS19XT/F+LbESpdoumvWu5aVnrkHm2iG0uAP0olxym31hjieKVtW==|00001000000405428713||

Sello Digital Del Emisor:

U6mAVKj8Jr/QKyLhsGrxan2w8ZgqJN6PO8d2WRzw/73k6v/Nwa/mTzwrhyHNR0nVhFkp/sG+LH9s9ncgEjW/Yep51+wU9CO+WPPk+1ibKXjE2IOUOAU+wVuWLGs61XM1gT0BsI9NucTjRc4LHbXbQj9/BbipOyO09sjo1uPxo8xVxEXYliFvA7pr15Ac9oldy9pX9KMO1d3b2DxjNBZdRPoBFwSf+f1vzL6pX9d8CwQG5SR86ZrESIUxvacyvLvLR CehcCggE/zQOCODif7xTP0CXwS19XT/F+LbESpdoumvWu5aVnrkHm2iG0uAP0olxym31hjieKVtW==

Sello Digital Del SAT:

I7JAUJ3nF1HNhiQNRJxF0NzF5ghINSgzTWoQMwCoIG5U0u0GLgRYq69BLPIVnS/V3BC+PiuKn3cZi/xT92iCpv8FWyRkCjR/IWR0kClhCBEyUa2Dw+JRDVqjrUmuQsvSE90i0/pO/HKJba2gNBkA+K0eXzAKkqchO5hhSBEd82zcFHnUWvUnW3EDcEW5KiKcscKXOE3TchGjlv1LqEKphPEM3vART3F+f6BozSGMsRQiqsO4Vr2PZWM5Vz87EarfZNeF5AYnx02GBSdWV/98A3cMfJbpbpEtzqbCKhaAF2IsV+rX76RvqKzprjcx1nWz8iikvorCQuVQu4uwlQ==

Este documento es una representación impresa de un CFDI

No. Hojas: 1 / 1

jorge naranjo rojas



NARJ500703R43
612-Persona física con actividad empresarial y profesional

Calle: ent mar acam guad mex Núm. interior: sn Colonia: ejido
huaracha C.P.: 61250
maravatio, maravatio, michoacan, México.

Lugar de expedición 61250

Folio
Serie

Folio fiscal: 8A0CDA16-16EF-430C-BE58-4366C9EB8B18
Serie CSD del SAT: 00001000000403190844
No. certificado 00001000000408867743
Fecha emisión: 2019-08-13T10:45:06
Fecha certificación 2019-08-13T10:45:13
Moneda: MXN
Tipo de Cambio: 1
Confirmación:

CFDI Relacionados Tipo Relación:

Receptor

Receptor: CONGRESO DEL ESTADO DE MICHOACAN DE OCAMPO Domicilio: MICHOACAN, MEXICO.
R.F.C.: CEM050114DJ1
Uso CFDI: G03 - Gastos en general
Num. Reg. Id. Trib:

Table with columns: Cant., No. de Id., Unidad, Cve. Prod., Descripción, Valor unitario, Importe. Row 1: 1.00, 1, E48 - Unidad de servicio, 90101501, CONSUMO, \$ 158.62, \$ 158.62

Total con letra CIENTO OCHENTA Y CUATRO PESOS 00/100 M.N.
Subtotal: \$ 158.62
002 - IVA 16.00% \$ 25.38
Descuento \$ 0.00
Total: \$ 184.00



Método de pago: PUE - Pago en una sola exhibición
Forma de Pago: 01 - Efectivo
Condiciones de Pago:

Cadena original del complemento de certificación del SAT
||1.1|8A0CDA16-16EF-430C-BE58-4366C9EB8B18|2019-08-13T10:45:13|CVD110412TF6|CSgtz5csID1BkH0f5ISNawGIEZJV7JUqDCkxvDyKfJs7lu7IVoecGFIDsQ2c6GrSxYtGYAAHVetLfh0nVsuB68kTFU8U2SrZHGgKTU9RVaHOF2+/nalRcjXBx4T4oO2bMx2hSjpcPrisBrsV3fr9FJY/p+DBwYBxcPGbkobdU0j66PX4kIoleatQTf9DU188EYtdU8GhaNntn7tAfOn7IF05YWxeSx8w+bo8aqsXwtNSbHNxMI7GdS9USP4RJaG0tmrTjixlxFIVOK983TjKAXH3s+ghheXvdfrgHzz7gl1asap+cpj1xsK0SLDW0ZnnLmsYubSldjTukm2b5C8FA==|00001000000403190844||

Sello digital del SAT
h/1sgly1L/ffAktAdOY5JWxCJPleJfAb3BlvAvQxobaRJIarGIGbWOrmzGLmF1Z1L8/ZQeGgJMtlusmXEsMjwNRzMe4FBKkTpx2vbsrELQlaxaw+pxuwWfljq0mZzUttt1GUVeIYmw/RsFIRJllnBMCiX316ST3XqrlwC7jclVINGbU+OISEmg1DYLo/N2R3/bj+SbYy9+gQGMMkpvkaODzp35Nd63XLc6HMq8WBF3OKAFHgyzSVP5P+Rw5OWj3xWYI3PkZ9XYFJYAG2UIUetkhTuNTVQwDhd7hpKabUnsDmBB3m6xmNQfm6/fer2oAXcL7Dwc1JR7IHedAw==

Sello digital del contribuyente que lo expide
CSgtz5csID1BkH0f5ISNawGIEZJV7JUqDCkxvDyKfJs7lu7IVoecGFIDsQ2c6GrSxYtGYAAHVetLfh0nVsuB68kTFU8U2SrZHGgKTU9RVaHOF2+/nalRcjXBx4T4oO2bMx2hSjpcPrisBrsV3fr9FJY/p+DBwYBxcPGbkobdU0j66PX4kIoleatQTf9DU188EYtdU8GhaNntn7tAfOn7IF05YWxeSx8w+bo8aqsXwtNSbHNxMI7GdS9USP4RJaG0tmrTjixlxFIVOK983TjKAXH3s+ghheXvdfrgHzz7gl1asap+cpj1xsK0SLDW0ZnnLmsYubSldjTukm2b5C8FA==

Notas

Leyendas Fiscales

Disposición Fiscal Norma Leyenda

EFFECTOS FISCALES AL PAGO

Este documento es una representación impresa de un CFDI

"2019, Centenario Luctuoso del Gral. Emiliano Zapata Salazar"

DESPACHO DEL AUDITOR SUPERIOR
OFICIO NÚMERO ASM/ 2178 / 2019
ASUNTO: OFICIO DE COMISIÓN.

Morelia, Michoacán, 12 de agosto de 2019.

**C. ISIDRO FABIAN REYES
CHOFER DE FUNCIONARIO
PRESENTE.**

Por medio del presente se le comisiona para que traslade al suscrito a las oficinas de la Auditoría Superior de la Federación en la Ciudad de México el próximo día 13 de agosto del presente año.

Sin otro en particular, reciba un cordial saludo.

ATENTAMENTE

**ARTEMIO ZARAGOZA TAPIA
AUDITOR ESPECIAL DE NORMATIVIDAD Y
ENCARGADO DEL DESPACHO DE LA AUDITORÍA
SUPERIOR DE MICHOACÁN POR MINISTERIO DE LEY.**

C.c.p. Expediente
Minutario
JLLS/mlgs"

"Este documento forma parte de un expediente considerado como restringido"