75

LEGISLATURA
DE MICHOACÁN
El poder de la inclusión

SÍNTESIS INFORMATIVA

8 de agosto de 2023

PORTADAS ESTATALES

Coordinación de Comunicación Social

Nuevo San Juan tendrá una UMF del IMSS

Guillermo CERDA LEÓN PÁG. 5

DIARIO abc DE MICHOACÁN

DIRECTOR GENERAL: PEDRO ANDRADE GONZÁLEZ / CARRETERA URUAPAN-PÁTZCUARO 1563 FRACC. LOMAS DEL VALLE NORTE URUAPAN, MICHOACÁN / TEL. 452 52 7 22 40

www.diarioabcdemichoacan.com
Diario abc de Michoacán
@abcdemichoacan
diarioabcdemichoacan@yahoo.com.mx

MARTES 8 DE AGOSTO DE 2023 / AÑO 22 / EDICIÓN 7525 / $ 12.00

Operativos de seguridad garantizarán el regreso a clases: *Nacho* Campos

PÁG. 3

Organización y planificación para el desarrollo de Uruapan

▶ Se necesitan 800 mdp para atender demandas actuales: *Nacho* Campos

Guillermo CERDA LEÓN

PÁG. 3

URUAPAN, MICH.- Con organización y adecuada planificación, se podrá avanzar en la solución de las demandas sociales, dijo el presidente municipal, Nacho Campos Equihua.

Gobierno de Michoacán destinará inversión histórica de 2 mil 173 mdp a Morelia

PÁG. 10

A fortalecer el humanismo mexicano, convocó el alcalde, Ignacio Campos

▶ El edil atestiguó el inicio del curso en Guardas Forestales

PÁG. 3

Apoyo total a mujeres para romper ciclo de violencia: Seimujer

PÁG. 10

Urge mayor conciencia ecológica en los uruapenses: Felipe Constantino

PÁG. 2

Yadira Ramírez Mora impulsa la salud de las mujeres

PÁG. 2

URUAPAN, MICH.- Programas de atención integral para promover la salud de las mujeres de Uruapan, impulsa Yadira Ramírez, presidenta honoraria del DIF.

EL CLARIN
DIARIO DE ZITACUARO

AÑO XXVI H. ZITACUARO, MICH.
Director Fundador (✝) Héctor Edmundo Tinajero G.

Martes 8 de Agosto de 2023
Núm. 7636

Gobierno de Michoacán destinará inversión histórica de 2 mil 173 mdp a Morelia

Página 5 Sección A

Tiene Morelia el mejor precio de la canasta básica: Sedeco

Página 1 Sección B

Presa J. Múgica refresca y vitaliza agricutura en Tierra Caliente: CEAC

Página 3 Sección B

Con pase de lista y demostración de helicóptero, arranca Curso de Verano «Jugando y Aprendiendo con mi Policía»

Página 9 Sección A

El tema del medio ambiente no se debe politizar, se debe actuar: Toño Ixtláhuac

Página 8 Sección A

EL CLARIN
DIARIO DE ZITACUARO
Sólo te cuesta
8.00 el ejemplar

51 ANIVERSARIO

EL CLARIN

Diario de la Región Oriente de Michoacán

Director Fundador (+) Héctor Edmundo Tinajero G.

Martes 8 de Agosto de 2023

Año LII | No. 12356 | Cd. Hidalgo, Michoacán.

Gobierno de Michoacán destinará inversión histórica de 2 mil 173 mdp a Morelia

Página 5 Sección A

José Luis Téllez Marín, constató los trabajos de bacheo realizados en el Multiplaza

Página 8 Sección A

Guardia Civil con experiencia y vocación

Página 3 Sección B

El presidente de Irimbo Dr. Fernando Palomino Andrade realizo la entrega de 160 paquetes de Agrosano

Página 7 Sección B

Marcha pacífica en Cd. Hidalgo exige justicia para Copito y todos los animales maltratados

Página 2 Sección A

Tratar varices a tiempo para evitar cirugía: angióloga Sué Tatiana Delgado

Página 9 Sección A

A producir disco, regresa Elena Lavrova a Lázaro Cárdenas

PÁG. 2

DIARIO abc DE LA COSTA

www.diarioabcdemichoacan.com
Diario abc de Michoacán
@abcdmichoacan
abcdemichoacan@yahoo.com.mx
MARTES 8 DE AGOSTO DE 2023 / AÑO 22 / EDICIÓN 7492 / $10.00

DIRECTOR GENERAL: PEDRO ANDRADE GONZÁLEZ / SUBDIRECTOR: DANIEL VARGAS RIVERA
LÁZARO CÁRDENAS, MICH. / JAVIER MINA No. 50 ALTOS / TEL. 01 (753) 532.48.17

TIEMPO
MAYORMENTE SOLEADO
MÁXIMA: 33°
MÍNIMA: 26°
PUERTO: NAVEGACIÓN ABIERTA

Gobierno de Michoacán destinará inversión histórica de 2 mil 173 mdp a Morelia

PÁG. 10

Tardada travesía por la autopista Siglo XXI

▶ 45 minutos para pasar la caseta de cobro de Feliciano

PÁG. 3

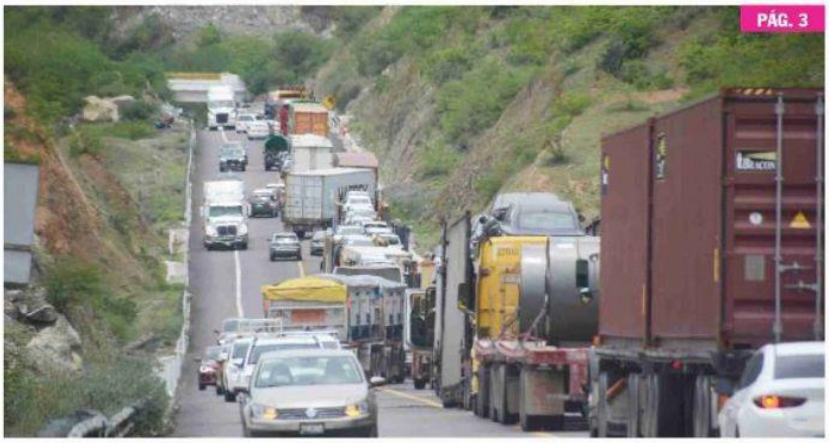

CD. LÁZARO CÁRDENAS, MICH.- Un viaje de Lázaro Cárdenas a Nueva Italia de ida y vuelta por la autopista Siglo XXI, tomaría máximo cuatro horas, en obvias condiciones normales, pero el pasado domingo el periplo tomó más de 7 horas. La causa, un par de accidentes.

Respaldo total a Coahuayana: Torres Piña

▶ Durante la administración de Ramírez Bedolla se han destinado 13 mdp

PÁG. 3

Guardia Civil, con experiencia y vocación

▶ El 94% de los elementos, satisfechos de trabajar en la corporación, revela encuesta

PÁG. 4

Dispositivos electrónicos afectan la salud visual de los niños

PÁG. 2

Apoyo total a mujeres para romper ciclo de violencia: Seimujer

PÁG. 10

Conoce cuáles los síntomas del dengue y cómo se transmite

PÁG. 2

Cumple gobierno con importante obra en la tenencia Buenos Aires

▶ Manuel Esquivel entregó la pavimentación de las calles Plata y Cobre, en la Colonia El Mirador

PÁG. 3

CD. LÁZARO CÁRDENAS, MICH.- El síndico municipal, Manuel Esquivel Bejarano, señaló que estas pavimentaciones no habrían sido posibles sin la confianza y persistencia de la mesa directiva de la colonia

LOS TÉCNICOS QUE YA SONARON PARA DIRIGIR A CRUZ AZUL

452 DIARIO MICHOACÁN

DIR. GRAL. ALEJANDRO LÓPEZ NÚÑEZ / URUAPAN, MICH. 8 DE AGOSTO DE 2023 | TEL. 148-57-86 | Diario 452 | www.diario452.co

Llama Nacho Campos a tener cultura ecológica

Guardia Civil con experiencia y vocación

Michoacanos se imponen en el campeonato de kungfu en Canadá

MAKHAM, CANADÁ. - Del 3 al 7 de agosto se llevó a cabo el 4to. Campeonato Parameri-cano de Kungfu, donde los michoacanos Yunuén Mejía, Amilcar Reyes y Denise Aviña representaron a todo México en el país de Canadá y ganando todos medalla de oro.

GENTE del Balsas
Época III Lázaro Cárdenas, Mich., 08 de agosto de 2023 Año 29 N° 7192

Sotavento Restaurant

COMERCIO ORGANIZADO DE LC FOMENTA EL CONSUMO LOCAL

** Anuncia Canaco Desayuno Pasarela Fashion Show 2023.*

Por Francisco Rivera Cruz

Para impulsar la economía local, en los apartados de comercio, turismo y servicios, la Cámara de Comercio, Servicios y Turismo de Lázaro Cárdenas, impulsa Desayuno-Pasarela Fashion Show 2023, a realizarse el próximo 17 de agosto, a las 9:30 de » 3

En conferencia de prensa, Gonzalo Codemo Cabrera, Presidente de la Canaco-Servytur Lázaro Cárdenas, acompañado de integrantes de su Consejo Directivo, dieron a conocer la realización de la Pasarela Fashion Show. (Foto: Kike Rivera).

Hacen círculo de análisis sobre la cultura y el entretenimiento

Por Francisco Rivera Cruz

Somos parte de una sociedad de consumo y lo sorprendente es que cada vez esperamos menos tiempo para respuesta. Demandamos inmediatez para alimentos, servicios y hasta preparación académica en tiempo récord. Una ca- » 3

En la casa de la cultura José Vasconcelos se llevó a cabo el análisis de la cultura y el entretenimiento.

Respaldo a Coahuayana; suman 13 millones: Torres Piña

Coahuayana, Michoacán, 7 de agosto de 2023.- Con obras e inversión estamos trabajando estado y municipio en la reconstrucción de Coahuayana, destacó el secretario de Gobierno, Carlos Torres Piña, en el Segundo Informe de actividades del Ayuntamiento que encabeza Gildardo Ruiz Velázquez, al que acudió con la representa- » 5

Presa J. Múgica refresca y vitaliza agricultura en Tierra Caliente: CEAC

Morelia, Michoacán, 7 de agosto de 2023.- La presa Francisco J. Múgica es fundamental para la producción agrícola de semillas y cítricos en al menos tres municipios de la Tierra Caliente, beneficiando a más de 50 mil pro- » 5

Se beneficia a más de 50 mil productores de maíz, limón, papaya, mango, sandía y melón.

Somos nuestra memoria

Abusos contra los Psicólogos

Por Boris González Ceja

Para avanzar en la construcción de otra realidad social, durante los últimos 3 años un nutrido » 6

EL GUACHOMA

Unos diyitas de descanso no caen mal y que bueno patrón que se fue aste a conocer a su nuevo nieto, felicidades y ojalá y que ya que regresó aste bien animoso para trabajar, no se le vaya el Inter- » 2

Durante la administración del gobernador Alfredo Ramírez Bedolla, se ha apoyado a Coahuayana: Carlos Torres.

CDN DIARIO
DIGITAL | URUAPAN, MICH. MARTES 8 DE AGOSTO DE 2023/ AÑO 6 / EDICIÓN #1383 | www.cdnoticias.com.mx

Apoyo total a mujeres para romper ciclo de violencia: Seimujer

PÁG. 6

Urge mayor consciencia ecológica entre uruapenses: Felipe Constantino

(PÁG. 2)

Metro World News Media Group | MICHOACÁN | Martes/08.08.2023

publimetro

INSTAGRAM

Grupo Frontera aspira a tatuar su sello en la música mexicana

La agrupación habló con *Publimetro* sobre el lanzamiento de su primer álbum y aseguró que este apenas es el comienzo. **Pág. 08**

PUBLIMETRO.COM.MX

Habrá inversión histórica de 2 mil 173 mdp para Morelia

Infraestructura. El titular de la Scop, Rogelio Zarazúa Sánchez, afirmó que esta inversión del gobierno del estado representa un aumento de más de 300%. Entre las obras destaca el inicio del segundo periférico de la ciudad. / Pág02

Ciclo escolar en la UMSNH inicia el 14 de agosto Pág. 04

CORTESÍA

Extorsiones se apoderan de las 'tienditas' en 53% del país

La delincuencia ha afectado a más de 1.2 millones de negocios tradicionales / **Pág.07**

Estrellas del Mañana, va por recuperar valores y promover el deporte Pág. 11

Futbol. El edil, Alfonso Martínez, presentó la convocatoria de las escuelas que tendrá inscripciones del 28 de agosto al 1 de septiembre para menores de 4 a 16 años. / CORTESÍA

Cruz Azul le da las gracias al 'Tuca' Pág. 11

CUARTOSCURO

Van al menos cinco quejas por cuotas escolares

La CEDH estima que aumenten conforme se acerque el inicio del ciclo escolar / **Pág.04**

Caliente
caliente.mx
CASA DE APUESTAS OFICIAL
LEAGUES CUP 2023

HORARIO	PARTIDOS 8 DE AGOSTO			LOCAL	EMPATE	VISITANTE
18:00	AMÉRICA	VS	NASHVILLE	+160	+250	+170
18:30	TOLUCA	VS	MINNESOTA	+185	+270	+140
20:00	TIGRES	VS	MONTERREY	+175	+235	+165

ESTOS MOMIOS, FECHAS Y HORARIOS PUEDEN CAMBIAR EN CUALQUIER MOMENTO. CONSÚLTALOS ANTES DE METER TU APUESTA.

Si apuestas $1,000 a este parlay cobrarías: $20,337

Recibe de regalo* $1,000 SIN DEPÓSITO
BAJA LA APP EN caliente.mx