LEGISLATURA
DE MICHOACÁN
El poder de la inclusión

SÍNTESIS INFORMATIVA

13 de abril de 2023

PORTADAS ESTATALES

Coordinación de Comunicación Social

¡Buenos días! JUEVES, 13 DE ABRIL DE 2023 Año LXXV, No. 25,255

LA VOZ DE MICHOACÁN

LA VOZ DEL PUEBLO HECHA PERIÓDICO

HOY EN... Jueves CULTURA • ARTE • PATRIMONIO

Mercados: lazos, memoria y cultura

Más allá de un espacio para la compra y venta de productos, los mercados se alzan como sitios de interacción social y catalizadores culturales que muestran parte de nuestra identidad. (PÁG. 8C)

CIUDAD | COMENZARÁN EN PLAZA BENITO JUÁREZ

Retomarán estudios de túneles de Morelia

SERÍA LA CUARTA INVESTIGACIÓN EN LOS ÚLTIMOS 20 AÑOS; NO DESCARTAN SU EXPLOTACIÓN EN MATERIA TURÍSTICA

ARTURO MOLINA,
La Voz de Michoacán

Tras cinco años desde el último estudio que se hizo al subsuelo de la antigua Valladolid, autoridades municipales esperan poder reiniciar las investigaciones para conocer más sobre estas atarjeas viejas y así plantear un proyecto turístico cultural, sin embargo, no será tarea fácil ya que hay un arduo trabajo de análisis, leyes y permisos que se tendrán que poner sobre la mesa.

PÁG. 9A

YO SIENTO QUE VA A SER MUY DIFÍCIL, LO QUE HACEMOS ES VER LAS POSIBILIDADES
GASPAR HERNÁNDEZ, GERENTE DE PATRIMONIO HISTÓRICO

BALANCE

27 DENUNCIAS ambientales van ante la Proam

40 EXPEDIENTES abiertos en el municipio de Morelia

Multas por temas medioambientales recaudan 5 mdp

ARTURO MOLINA,
La Voz de Michoacán

Irregularidades en el manejo de residuos, degradación de ecosistemas e incumplimiento de las fraccionadoras en permisos ambientales, son sólo algunas de las omisiones señaladas y multadas en el primer trimestre del 2023, de acuerdo a informes de la Procuraduría Ambiental de Michoacán.

PÁG. 11A

ECONOMÍA

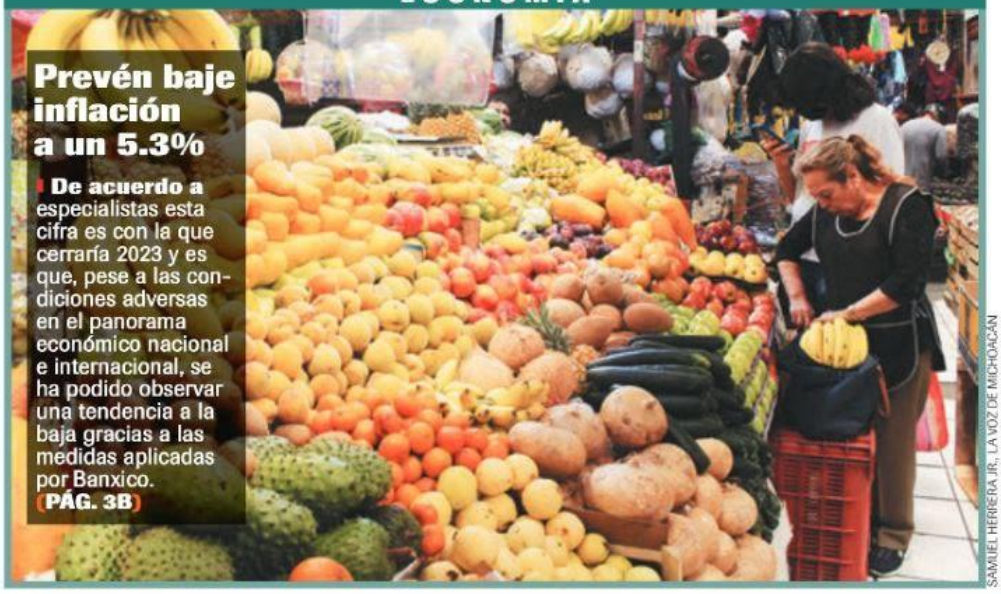

SAMUEL HERRERA JR., LA VOZ DE MICHOACÁN

Prevén baje inflación a un 5.3%

De acuerdo a especialistas esta cifra es con la que cerraría 2023 y es que, pese a las condiciones adversas en el panorama económico nacional e internacional, se ha podido observar una tendencia a la baja gracias a las medidas aplicadas por Banxico. (PÁG. 3B)

LIGA DE EXPANSIÓN

Obligados a ganar

Atlético de Morelia recibe a los Alebrijes, un duelo que definirá el pase directo de los rojiamarillos a los Cuartos de Final. (PÁG. 2D)

www.lavozdemichoacan.com.mx | Facebook: lavozdemichoacan | Twitter: @vozmichoacan | Vía móvil QR:

7 503002 579480

DIRECTOR GENERAL: LCC ÁLVARO E. MEDINA GONZÁLEZ

DIARIO MATUTINO $13.00 US$1.00

Emergente, teatro uruapense de interpretación social

Héctor DIMAS PÁG. 2

DIARIO abc DE MICHOACÁN

DIRECTOR GENERAL: PEDRO ANDRADE GONZÁLEZ / CARRETERA URUAPAN-PÁTZCUARO 1563 FRACC. LOMAS DEL VALLE NORTE URUAPAN, MICHOACÁN / TEL. 452 52 7 22 40

www.diarioabcdemichoacan.com
Diario abc de Michoacán
@abcdemichoacan
CÓDIGO QXEO 3311
diarioabcdemichoacan@yahoo.com.mx
JUEVES 13 DE ABRIL DE 2023 / AÑO 22 / EDICIÓN 7442 / $ 12.00

Convoca ESFU 1 a su Segunda Carrera con Causa, el 7 de mayo

Roberto MESTIZO CHÁVEZ PÁG. 4

Ocupación hotelera, al 100% en el inicio de Semana Santa

▶ Informó presidente de Canaco-Servytur, José Carlos Ceballos King

Liliana RAMÍREZ PÁG. 3

URUAPAN, MICH.- Al inicio de Semana Santa y con el atractivo del Tianguis Artesanal del Domingo de Ramos, los hoteles de esta ciudad registraron llenos totales

Algo diferente a las artesanías, en *La Ranita*

Roberto MESTIZO CHÁVEZ PÁG. 5

Detener la dictadura y fortalecer la oposición, prioridad de Democracia en Libertad Michoacán, señala *Cocoa*

América JUÁREZ NAVARRO PÁG. 10

Gobierno Municipal de Morelia mejora importante vialidad

PÁG. 11

Más de 2 mil 500 beneficiados con las Caravanas de la Salud

PÁG. 2

URUAPAN, MICH.- Las Caravanas de la Salud que está realizando el DIF municipal en diversas colonias de Uruapan han beneficiado a más de 2 mil 500 personas.

Pago en línea incrementa nivel de recaudación y desahoga filas

Liliana RAMÍREZ PÁG. 4

Aumenta la aprobación de Ramírez Bedolla: Mitofsky

PÁG. 3

MORELIA, MICH.- El gobernador Alfredo Ramírez Bedolla sigue elevando su nivel de aprobación entre la población michoacana, destaca encuesta de Mitofsky.

Avalan diputados ansiedad, estrés y depresión como enfermedades laborales

PÁG. 5

DIARIO abc DE LA COSTA

www.diarioabcdemichoacan.com
Diario abc de Michoacán
@abcdmichoacan
abcdemichoacan@yahoo.com.mx
JUEVES 13 DE ABRIL DE 2023 / AÑO 22 / EDICIÓN 7409 / $10.00

DIRECTOR GENERAL: PEDRO ANDRADE GONZÁLEZ / SUBDIRECTOR: DANIEL VARGAS RIVERA
LÁZARO CÁRDENAS, MICH. / JAVIER MINA No. 50 ALTOS / TEL. 01 (753) 532.48.17

TIEMPO
PARCIALMENTE NUBLADO
MÁXIMA: 31°
MÍNIMA: 22°
PUERTO: NAVEGACIÓN ABIERTA

Reconoce Ramírez Bedolla labor solidaria y humanitaria de trabajadores del sector salud

PÁG. 10

Realiza Atlac campaña de concientización via

▶ Poner atención en los señalamientos para evitar accidentes, es la consigna

PÁG. 2

CD. LÁZARO CÁRDENAS, MICH.- La campaña de concientización vial que realiza la Atlac lleva como finalidad bajar los índices de accidentes.

Integran Comisiones para protección de niños, niñas y adolescentes

▶ También se trabaja para conformar el Cabildo infantil

PÁG. 3

Próximo miércoles, Primer Simulacro Nacional 2023

PÁG. 2

Arte en la pérgola

PÁG. 4

Ilegal la contratación para cubrir huelguistas en la UP

PÁG. 2

CD. LÁZARO CÁRDENAS, MICH.- Francisco Javier Aguilar, secretario general del Sutuple

Aumenta aprobación del gobernador Alfredo Ramírez Bedolla: Mitofsky

PÁG. 4

MORELIA, MICH.- La aprobación al gobierno que encabeza Alfredo Ramírez Bedolla sigue a la alza, de acuerdo a encuesta realizada por Mitofsky.

EXPERTO PIDE AL AMÉRICA MANDAR A LA BANCA A HENRY MARTÍN

452 DIARIO MICHOACÁN

DIR. GRAL. ALEJANDRO LÓPEZ NÚÑEZ / URUAPAN, MICH. 13 DE ABRIL DE 2023 | TEL. 148-57-86 | Diario 452 | www.diario452.com

Reconoce Bedolla labor de trabajadores del sector salud

MORELIA, MICH. - Al encabezar la entrega de reconocimientos a 2 mil 958 trabajadoras y trabajadores de la Secretaría de Salud (SSM), por 20 y hasta 60 años de servicio, el gobernador Alfredo Ramírez Bedolla, destacó la labor solidaria y humanitaria del personal que todos los días atiende a miles de pacientes michoacanos.

El gobernador entregó medallas a empleados por 20 y hasta 60 años de antigüedad

Buscará Ernesto Núñez garantizar perspectiva de discapacidad en obras de desarrollo urbano

MORELIA, MICH. - Con el objetivo de proporcionar un espacio público accesible, y garantizar la movilidad y equidad de las personas con discapacidad, el diputado local por el Partido Verde Ecologista (PVEM), Ernesto Núñez Aguilar, presentará una iniciativa de reforma al Código de Desarrollo del Estado.

Trabajo en Comisión de Ciencia, Tecnología, e Innovación, sin pendientes hasta el momento: Fanny

Gobierno de Nacho Campos sigue avanzando en digitalización de trámites y servicios

URUAPAN, MICH. -Avanza el proceso de digitalización de trámites y servicios que lleva a cabo la administración que preside Nacho Campos; actualmente la ciudadanía ya puede pagar en línea por 12 conceptos, lo cual facilita y ahorra tiempo al contribuyente al momento de realizar este tipo de procedimientos.

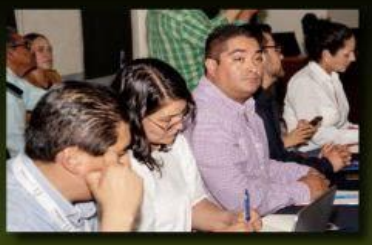

CDN DIARIO
DIGITAL
URUAPAN, MICH. JUEVES 13 DE ABRIL DE 2023/ AÑO 6 / EDICIÓN #1300
www.cdnoticias.com.mx

Reconoce Bedolla labor solidaria y humanitaria de trabajadores del sector salud

PÁG. 2

Más de 2 mil 500 beneficiados con las Caravanas de la Salud

(PÁG. 8)

GENTE del Balsas
Época III Lázaro Cárdenas, Mich., 13 de abril de 2023 Año 29 N° 7097

Reconoce Bedolla labor solidaria y humanitaria de trabajadores del sector salud

Morelia, Michoacán, 12 de abril de 2023.- Al encabezar la entrega de reconocimientos a 2 mil 958 trabajadoras y trabajadores de la Secretaría de Salud (SSM), por 20 y hasta 60 años de servicio, el gobernador Alfredo Ramírez Bedolla, destacó la labor solidaria y humanitaria del personal que todos los días atiende a miles de pacientes michoacanos.

El mandatario recordó que frente a la emergencia sanitaria por Covid-19, enfermeras, enfermeros y médicos estuvieron en la primera línea de resistencia y por ello "se les reconoce su entrega, sentido del deber, actitud solidaria frente al enfermo y hoy, se premia su trabajo en » 3

APLAUDE CANACO ANUNCIO DE INVERSIÓN POR CONCESIONARIO DE LA CARRETERA SIGLO XXI

**** Es lo que se ha estado esperando que ya sea una realidad la ampliación de la carretera a 4 carriles, dijo Gonzalo Codemo, líder del comercio organizado local.***

Por Francisco Rivera Cruz

"Maravilloso" fue el adjetivo inmediato que puso Gonzalo Codemo Cabrera, presidente de la Canaco Lázaro Cárdenas, al anuncio de Promotora y Operadora de Infraestructura (Pinfra) de preparar inversiones por 6 mil 450 millones de pesos para » 2

**** Anuncia Pinfra invertirá 6,450 mdp para ampliar la carretera Siglo XXI.***

Por Francisco Rivera Cruz

Promotora y Operadora de Infraestructura (Pinfra), uno de los cuatro operadores de la carretera rápida Siglo XXI, invertirá 6,450 millones de pesos (mdp) para realizar obras de mejora en la autopista en el tramo que comunica a Uruapan con Puerto Lázaro Cárdenas.

A través de un escueto comunica- » 3

Gonzalo Codemo Cabrera, Presidente de la Canaco-Servytur de Lázaro Cárdenas. (Foto: Kike Rivera).

Ayer, Pinfra concesionaria de la autopista siglo XXI, anunció una inversión de más de 6 MMDP para su ampliación a 4 carriles hasta Lázaro Cárdenas.

Ayer se cumplieron 76 años de creación de este municipio

Por Rafael Rivera Millán

Ayer 12 de abril, el municipio de Lázaro Cárdenas cumplió 76 años de haber sido decretado como tal, y como luego suelen decir los abogados, salvo » 4

Entrega gratuita de fertilizantes contribuye al bienestar de quienes nos dan de comer: Julieta García

Morelia, Michoacán, 12 de abril de 2023.-Con la entrega gratuita de fertilizantes a los productores del campo michoacano se fortalece la autosuficiencia alimentaria, al tiempo que se abaten los costos » 4

La diputada local y actual presidenta del Congreso michoacano, Julieta García Zepeda, señaló que con la entrega gratuita de fertilizante, se fortalece la autosuficiencia alimentaria en la entidad.

YAZMIN ARROYO

Ecos para la posteridad

Bienvenidos sean mis estimadísimos lectores; ya en esta segunda semana de descanso para algunos pero no para todos, los que tenemos que seguir trabajando, aquí estamos al » 2

EL GUACHOMA

Con la novedad de que según los concesionarios de la autopista siglo XXI ya anunciaron que en junio iniciarán los trabajos de la ampliación de la disque autopista a cuatro carriles, pero no » 6

A diferencia de hace 76 años en que aquí solo había 17 casas, el hoy municipio de Lázaro Cárdenas cuenta, según el INEGI, con cerca de 200 mil habitantes y con el puerto más importante de México y de Latinoamérica.

EL CLARIN
Diario de la Región Oriente de Michoacán
50 Aniversario

Director Fundador (+) Héctor Edmundo Tinajero G.
Jueves 13 de Abril de 2023
Año LI
No. 12256
Cd. Hidalgo, Michoacán.

Reconoce Bedolla labor solidaria y humanitaria de trabajadores del sector salud

Página 5 Sección B

Elevar a homicidio calificado, asesinatos contra servidores en funciones de procuración de justicia o seguridad; propone Eréndira Isauro

Página 7 Sección B

Rueda de la fortuna y juegos mecánicos, atracciones en la Kermés del DIF en Cuitzeo

Página 2 Sección B

Bedolla, el gobernador que más creció en aprobación en marzo; incrementa 3.4 puntos: El Economista

Página 7 Sección A

EL ECONOMISTA

POLÍTICA Lectura 1:00 min

Gobers mantienen aval de 50%

Por Rolando Ramos
Miércoles 12 de Abril de 2023 - 06:13

Preside José Luis Téllez Reunión Ordinaria del CITIRS Monarca de Oriente A.C.

Página 3 Sección A

EL CLARIN
Diario de la Región Oriente de Michoacán
Sólo te cuesta
8.00 el ejemplar

EL CLARIN
DIARIO DE ZITACUARO

AÑO XXV H. ZITACUARO, MICH. Jueves 13 de Abril 2023
Director Fundador (✝) Héctor Edmundo Tinajero G. Núm. 7536

Reconoce Bedolla labor solidaria y humanitaria de trabajadores del sector salud

Página 5 Sección B

Reporta Sedeco más de 30 reclutamientos laborales en primer trimestre del año

Página 2 Sección A

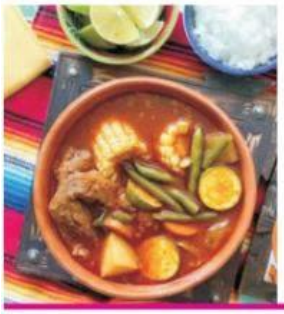

Municipios, grandes aliados para recaudar recursos en Kermés del DIF

Página 3 Sección B

«Emprendiendo en Familia» programa municipal que ha beneficiado a más de 300 proyectos familiares

Página 8 Sección A

Trabajo en Comisión de Ciencia, Tecnología, e Innovación, sin pendientes hasta el momento: Fanny Arreola

Página 7 Sección B

EL CLARIN
DIARIO DE ZITACUARO
Sólo te cuesta
8.00 el ejemplar

Metro World News Media Group | MICHOACÁN Jueves / 13.04.2023

publimetro

Michoacán rompe récord en trasplantes de córnea

En lo que va del año el IMSS ha realizado 24 trasplantes; la meta es llegar a 50, informó Griselda García Gamiño, coordinadora de Donación.

La delegación estatal del instituto se ubica en el lugar 14 a nivel nacional en cuanto a donaciones en general. **Pág. 04**

Dulce María, lista para divertirse con el público

La actriz mexicana compartió lo emocionada que está tras su participación en la película *Valentino*. **Pág. 08**

CORTESÍA

Reconoce Bedolla labor de médicos y enfermeras

El gobernador, Alfredo Ramírez, entregó reconocimientos a 2 mil 958 trabajadoras y trabajadores de la Secretaría de Salud, por 20 y hasta 60 años de servicio. **Pág. 02**

Francisco Garduño no abandonará el INM

El funcionario continuará en el cargo pese a la investigación de la FGR por la muerte de migrantes. **Pág. 05**

IAFETB

Avanzan proyectos metropolitanos en Tarímbaro

El alcalde, Bladimir González, destacó las labores que se realizan para el desarrollo del municipio. **Pág. 03**

el diari de Occidente

Los Reyes, Michoacán / Edición 4774 / Jueves 13 de Abril de 2023

José Luis Padrón Ramírez / Director General y Fundador/ diariodeoccidente@gmail.com

AMLO recomienda a sucesor presidencial comprar un banco y reformar el Poder Judicial

PAG. 7

A CARGO DEL LIC. JUAN MANUEL MALDONADO VALENCIA
NOTARÍA PÚBLICA NUM. 98
Allende Norte 18-A
Col. Centro, C.P. 60300
Los Reyes, Michoacán
354 542 0038

Con éxito inicia la sexta edición de la Feria de la Caña en Santa Clara

PAG. 2

Peribán, será sede de la Biofábrica Regional

PAG. 4

SANTA CLARA, MPIO. DE TOCUMBO, MICH.- Con una serie de actividades que incluyeron el Carnaval Cañero, una celebración eucarística y un festival cultural, el día de ayer inicio la sexta edición de la Feria de la Caña en la tenencia de Santa Clara, la cual busca homenajear el cultivo de la caña de azúcar, actividad que señalo la presidente municipal de Tocumbo Evangelina Villanueva Morales da sustento económico a miles de familias de manera directa e indirecta.

Invita el Ayuntamiento de Tingüindín a realizar labores de descacharrización

PAG. 5

Elevar a homicidio calificado, asesinatos contra servidores en funciones de procuración de justicia o seguridad; propone Eréndira Isauro

MORELIA, MICH.- La diputada por el Distrito 05 de Paracho, Eréndira Isauro Hernández, presentará en sesión del Congreso de Michoacán, la iniciativa de reforma al artículo 122 del Código Penal del Estado, para agravar las penas y considerar como homicidio calificado, aquellos que se cometan contra un servidor público en ejercicio de sus funciones en materia de seguridad o procuración de justicia.

PAG. 3