75

LEGISLATURA
DE MICHOACÁN
El poder de la inclusión

SÍNTESIS INFORMATIVA

30 de junio de 2023

PORTADAS ESTATALES

Coordinación de Comunicación Social

¡Buenos días! VIERNES, 30 DE JUNIO DE 2023 Año LXXVI, No. 25,332

LA VOZ DE MICHOACÁN

LA VOZ DEL PUEBLO HECHA PERIÓDICO

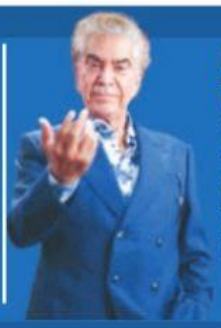

Regresa el Puma a México

Tras una larga ausencia en nuestro país, el popular cantante José Luis Rodríguez dará una serie de conciertos en la México.

PÁG. 4C

ATENTADO | PRENDEN FUEGO A SU VEHÍCULO

Consterna asesinato de Hipólito Mora

ARTURO MOLINA, La Voz de Michoacán

- **EL FUNDADOR** DE LAS AUTODEFENSAS FUE ACRIBILLADO EN LA RUANA JUNTO A SUS ESCOLTAS
- **INDIGNACIÓN,** INCERTIDUMBRE Y TEMOR PRIVAN EN EN EL MUNICIPIO DE BUENAVISTA
- **FISCALÍA** INICIA INVESTIGACIONES Y LA SSP AFIRMA QUE SE REFORZARAN LOS OPERATIVOS

PÁGS. 10 y 11A

A sangre y fuego.– Un comando criminal armado rafagueó hasta vulnerar el vehículo blindado de Hipólito Mora, para dar muerte al fundador de los grupos de autodefensa y posteriormente prenderle fuego; sus escoltas también fueron abatidos en los hechos ocurridos en La Ruana, municipio de Buenavista.

COPA ORO

México, con un pie en Cuartos

La Selección Mexicana del Jimmy Lozano venció con algunas complicaciones a la de Haití por 3 goles a 1, para casi amarrar su pase a Cuartos de Final, en la Copa Oro.

PÁG. 2D

Sheinbaum llama desde Morelia a continuar la 4t

JAVIER FAVELA, La Voz de Michoacán

La aspirante a la candidatura de Morena a la Presidencia de México, Claudia Sheinbaum, realizó un mitin masivo en la plaza Valladolid de la capital del estado, en el cual se lanzó contra la oposición, a la cual tildó de conservadora y llena de simulaciones, al tiempo que llamó a la ciudadanía a votar para continuar con la cuarta transformación iniciada por el presidente López Obrador. La suspirante también visitó Lázaro Cárdenas. (PÁG. 8A)

Fortalecen la seguridad en la UMSNH

Serán instaladas alrededor de 100 cámaras de vigilancia adicionales, en diferentes dependencias, además de más arcos detectores de metales.

PÁG. 3A

Aprobado, el primer Reglamento de Prestación de Servicios de la Capasu

PÁG. 3

DIARIO abc DE MICHOACÁN

DIRECTOR GENERAL: PEDRO ANDRADE GONZÁLEZ / CARRETERA URUAPAN-PÁTZCUARO
1563 FRACC. LOMAS DEL VALLE NORTE URUAPAN, MICHOACÁN / TEL. 452 52 7 22 40

www.diarioabcdemichoacan.com
Diario abc de Michoacán
@abcdemichoacan
CODIGO OXXO 3311
diarioabcdemichoacan@yahoo.com.mx
VIERNES 30 DE JUNIO DE 2023 / AÑO 22 / EDICIÓN 7498 / $ 12.00

Certifican a seis dependencias del ayuntamiento de Morelia en anti-soborno

América JUÁREZ NAVARRO

PÁG. 10

FUERON VARIOS ANTENTADOS, ANTES DE CULMINAR EL ASESINATO

Fin a una etapa de lucha social y autodefensa ante el crimen

- El levantamiento contra *Los Caballeros Templarios*
- No habrá impunidad, promete Alfredo Ramírez Bedolla

PÁG. 4, 5 Y 19

BUENAVISTA, MICH.- El fundador de los autodefensas de Buenavista, Hipólito Mora, falleció ayer cuando la camioneta en que se encontraba fue atacada con granadas y armas de asalto. Fue el tercer atentado en su contra. Tres de sus escoltas también perdieron la vida en el ataque.

Congreso de la Unión llamará a 12 gobernadores a comparecer ante la Comisión Bicameral

América JUÁREZ NAVARRO

PÁG. 10

Exige Congreso que federación informe sobre una nueva concesión en la autopista Siglo XXI

PÁG. 9

Urbaneros toman la presidencia municipal

Roberto MESTIZO CHÁVEZ

PÁG. 3

La ciudadanía uruapense recibió a Ricardo Monreal Ávila

Roberto MESTIZO CHÁVEZ/Dennise TORRES/Marlon AGUILAR

PÁG. 2

URUAPAN, MICH.- Ricardo Monreal Ávila, senador con licencia y aspirante a ganar el proceso interno y ser designado Coordinador Nacional de la Defensa de la 4T, y posteriormente candidato presidencial de Morena-PT-PVEM, para la elección del 2024, estuvo ayer en Michoacán.

Aprueba Cabildo 26 obras por más de 40 millones de pesos

PÁG. 3

URUAPAN, MICH.- El ayuntamiento aprobó la tarde de este jueves, presupuestos por más de 40 millones de pesos, para la ejecución de 29 obras.

La 4T rescató Fertinal: Claudia Sheinbaum

PÁG. 2

DIARIO abc DE LA COSTA

DIRECTOR GENERAL: PEDRO ANDRADE GONZÁLEZ / SUBDIRECTOR: DANIEL VARGAS RIVERA
LÁZARO CÁRDENAS, MICH. / JAVIER MINA No. 50 ALTOS / TEL. 01 (753) 532.48.17

www.diarioabcdemichoacan.com
Diario abc de Michoacán
@abcdmichoacan
abcdemichoacan@yahoo.com.mx

VIERNES 30 DE JUNIO DE 2023 / AÑO 22 / EDICIÓN 7465 / $10.00

TIEMPO
PARCIALMENTE NUBLADO
MÁXIMA: 29°
MÍNIMA: 26°
PUERTO: CERRADO A LA NAVEGACIÓN

Cierre total del Puerto Lázaro Cárdenas tras formación de la tormenta tropical *Beatriz*

PÁG. 3

FUERON VARIOS ANTENTADOS, ANTES DE CULMINAR EL ASESINATO

Fin a una etapa de lucha social y autodefensa ante el crimen

- El levantamiento contra Los Caballeros Templarios
- No habrá impunidad, promete Alfredo Ramírez Bedolla

PÁG. 3, 4 Y 19

FELIPE CARRILLO PUERTO (LA RUANA) MICH.- Hipólito Mora Chávez, quien fuera líder de las autodefensas en la Tierra Caliente de Michoacán, fue asesinado.

Delegación michoacana de surfing destaca con seis medallas en los Juegos Nacionales Conade 2023

PÁG. 11

Exige Congreso que federación informe sobre una nueva concesión en la autopista Siglo XXI

PÁG. 9

Michoacán ocupa el lugar 24 en trata de personas

PÁG. 10

Claudia Sheinbaum: Es tiempo de las mujeres en México

- La aspirante a la Coordinación Nacional de la Defensa, visitó esta ciudad

PÁG. 3

CD. LÁZARO CÁRDENAS, MICH.- "Es tiempo de las mujeres en México", así lo expresó Claudia Sheinbaum, durante la asamblea informativa que encabezó en Lázaro Cárdenas.

Puerto de Lázaro Cárdenas incrementa 27% su operación de carga automotriz en mayo

PÁG. 2

Reunión de funcionarios y autoridades para abordar la contaminación de la Termoeléctrica Plutarco Elías Calles

PÁG. 3

452 DIARIO MICHOACÁN

DIR. GRAL. ALEJANDRO LÓPEZ NÚÑEZ / URUAPAN, MICH. 30 DE JUNIO DE 2023 | TEL. 148-57-86 | Diario 452 | www.diario452.com

ANA GUEVARA MENOSPRECIA A LOS JUEGOS CENTROAMERICANOS: "COMPETENCIA DE RELLENO PARA ALGUNOS"

La ciudadanía uruapense recibe a Ricardo Monreal Ávila

En el Nuevo Mercado de Pátzcuaro no existirán acuerdos por debajo del agua: Juan Manzo

Preparado, ante eventual "embestida jurídica" en recta final de mi mandato: AMLO

No vamos a permitir que venga una empresa extranjera y nos imponga un servicio de transporte: Transportistas de Uruapan

URUAPAN, MICH. – Exigiendo información, respuestas y de ser posible la suspensión del proyecto del cable bus que se podría realizar en Uruapan, cientos de transportistas se manifestaron en la Presidencia Municipal este jueves.

CDN DIARIO
DIGITAL | URUAPAN, MICH. VIERNES 30 DE JUNIO DE 2023/ AÑO 6 / EDICIÓN #1356 | www.cdnoticias.com.mx

En alerta Protección Civil ante Tormenta Tropical "Beatriz"

PÁG. 2

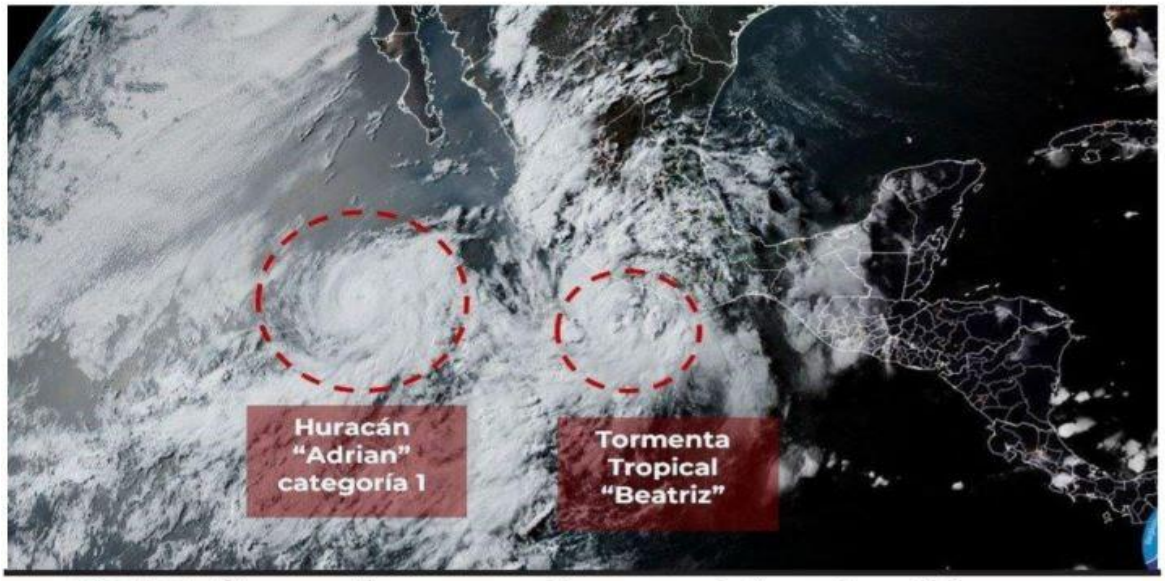

SEE fortalece educación indígena con entrega de materiales educativos

MORELIA, MICH.- Con el compromiso de fortalecer la educación indígena de Michoacán, este jueves la secretaria de Educación, Gabriela Molina Aguilar, encabezó el evento de la Nueva Escuela Mexicana (NEM) y la entrega de material educativo en beneficio de más de 18 mil niñas y niños de distintas comunidades.

"Hoy nos convoca el proceso de la Nueva Escuela Mexicana que por primera vez integra el tema de la comunidad y los saberes de los pueblos", expresó la titular de la Secretaría de Educación del Estado (SEE), frente a 500 docentes, directores, supervisores y representantes de la educación indígena en Michoacán, reunidos en el Centro de Convenciones y Exposiciones de Morelia (Ceconexpo).

Con una inversión de 4 millones 500 mil pesos, la jefa del sector educativo hizo entrega de diversos materiales didácticos y batas para alumnos del nivel preescolar de educación indígena, recordando que este gobierno respeta y apoya a las comunidades originarias.

En ese sentido, se llevó a cabo la entrega de materiales que forma parte de la inversión histórica de 242 millones de pesos; tras la entrega tuvo lugar la conferencia magistral de Víctor Echeverría Valenzuela, académico que compartió el tema de la Nueva Escuela Mexicana con un enfoque dirigido a educación indígena.

En el evento se contó con la presencia de la secretaria de Cultura, Tamara Sosa Alanís; el subsecretario de Enlace Legislativo, Humberto Urquiza; la directora del ICTI, Alejandra Ochoa Zarzosa; la subsecretaria de Educación Básica, Carmen Escobedo Pérez; el director de Educación Indígena, Lázaro Márquez Joaquín; entre otros funcionarios.

GENTE del Balsas
Época III Lázaro Cárdenas, Mich., 30 de junio de 2023 Año 29 N° 7161

Exige Congreso que Federación informe sobre una nueva concesión en la autopista Siglo XXI

Morelia, Mich.; a 29 de junio de 2023.- Por unanimidad, el Congreso del Estado aprobó, a propuesta de los diputados Margarita López Pérez y Juan Carlos Barragán Vélez, el Acuerdo mediante el cual se exhorta a la Secretaría de Infraestructura, Comunicaciones y Transportes del Gobierno Federal, para que informe el resultado del estudio y análisis que realizó de la Evaluación por la cual aprobaron modificar la vigencia de la concesión de la Autopista Uruapan-Nueva Italia-Lázaro Cárdenas, para ampliar el plazo de la vigencia de 30 a 60 años y autorizar un incremento del 15% en el costo de las tarifas actuales a cambio de construir sólo 65 kilómetros más, de una obra de 272 ki- » 2

MÁS DE MIL FAMILIAS EN RIESGO POR MAL DRENAJE EN LA CIUDAD

**** Obra deficiente de drenaje realizada por el gobierno municipal, pone en grave riesgo a cientos de habitantes del Primer Sector de Fidelac.***

Por Francisco Rivera Cruz

Apenas cayó el pasado 25 de junio en la ciudad la primera lluvia, y de inmediato "flotaron" las deficiencias en obra reciente realizada por el gobierno municipal a través del Capalac, que pone en riesgo la salud y bienestar de mil 500 familias del » 7

Con la primera lluvia de la temporada así quedaron algunas vialidades del Primer Sector del Fidelac, donde recientemente se hizo obra de drenaje sanitario.

Gobierno municipal y mineros arroparon ayer en LC a Claudia Sheinbaum

Por Francisco Rivera Cruz

Afónica, Claudia Sheinbaum, pidió en esta ciudad portuaria que salgan los que por convicción quieren siga la 4T en la vida pública de México, en un mensaje que contó con el arropamiento del gobierno municipal y obreros mineros. » 3

La ex jefa de la CDMX, Claudia Sheinbaum, captada por lente de Kike Rivera, durante su mensaje de ayer en la Unidad Deportiva Municipal.

Puerto LC incrementa 27% su operación de carga automotriz a mayo de 2023

Redacción

La carga automotriz realizada en el Puerto de Lázaro Cárdenas presentó un incremento al mes de mayo de un 27% al manejarse 301,818 unidades contra 238,465 autos en el mismo periodo del 2022 lo que arroja este ascenso en este tipo » 8

De enero a mayo de 2023, el manejo de carga automotriz por el puerto Michoacán, representó un incremento del 27% en relación a los primeros cinco meses del año pasado.

Cierre total de Puerto LC a navegación mayor y menor, por "Beatriz"

Por Rafael Rivera Millán

La Capitanía Regional de Puerto Lázaro Cárdenas, como medida precautoria debido a los fuertes vientos y oleaje elevado que se prevé estará dejando a su paso por el litoral michoacano la tormenta tropical "Beatriz", determinó por la tarde de ayer cerrar este puerto a la navegación menor, esto es, lanchas de recreo, pesca deportiva y ribereña. Sin embargo, a » 8

Ante la cercanía de la tormenta tropical "Beatriz", la Capitanía Regional de Puerto determinó cerrar desde ayer el puerto michoacano a la navegación total, esto es lanchas de pescadores y buques cargueros.

EL GUACHOMA

Patrón, cuánta razón tienen los de Morena y el gobierno de la 4T, no son igual que los de antes ¡¡¡son peores!!!, y si no, pos nomás cheque lo que ocurrió ayer aquí en este ranchototé, ¿que pensarán » 4

51 ANIVERSARIO

EL CLARIN

Diario de la Región Oriente de Michoacán

Director Fundador (+) Héctor Edmundo Tinajero G.
Viernes 30 de Junio de 2023
Año LII
No. 12323
Cd. Hidalgo, Michoacán.

Reciben comerciantes primeras cartas compromiso para asignación de locales del nuevo mercado de Pátzcuaro

Página 5 Sección A

Busca Cecytem implementar carrera de Inteligencia Artificial

Página 4 Sección A

Empresas con acreditación laboral evitarán inspección de condiciones de trabajo

Página 1 Sección B

Revés judicial al ex auditor, Juzgado Federal concede razón al Congreso del Estado

Página 7 Sección B

Sedeco ayuda a emprendedores michoacanos en proceso de expansión comercial

Página 2 Sección A

En un mes, SEE entregó lentes gratuitos a 3 mil alumnos

Página 6 Sección A

EL CLARIN
Diario de la Región Oriente de Michoacán
Sólo te cuesta
8.00 el ejemplar

EL CLARIN
DIARIO DE ZITACUARO

AÑO XXVI H. ZITACUARO, MICH. Viernes 30 de Junio de 2023
Director Fundador (✝) Héctor Edmundo Tinajero G. Núm. 7603

Reciben comerciantes primeras cartas compromiso para asignación de locales del nuevo mercado de Pátzcuaro

Página 5 Sección A

¡Cambia vidas, adopta y esteriliza! Encuentra tu compañero peludo y sé un dueño responsable"

Página 2 Sección A

Con «nube», cero transas en trámites y pagos digitales: Luis Navarro

Página 3 Sección B

Revés judicial al ex auditor, Juzgado Federal concede razón al Congreso del Estado

Página 7 Sección B

Alumbrado y rehabilitación de caseta de vigilancia, entrega Toño Ixtláhuac

Página 4 Sección A

EL CLARIN
Diario de la Región Oriente de Michoacán
Sólo te cuesta
8.00 el ejemplar

Metro World News Media Group | MICHOACÁN Viernes/30.06.2023

publimetro

CUARTOSCURO

Último adiós a Talina Fernández será en Acapulco

Tras ser despedida por amigos y familiares en el velorio en el domicilio de la conductora, sus restos fueron cremados y serán llevados a Guerrero. / **Pág.08**

Matan a Hipólito Mora, ex líder de autodefensas

PUBLIMETRO.COM.MX

Seguridad. Cansado de la inseguridad, el 24 de febrero de 2013, Hipólito Mora anunciaba el levantamiento en armas de los pobladores de La Ruana. Ayer, luego de dos atentados en el último semestre, sujetos armados le quitaron la vida. / Pág.04

Desde Cuitzeo, Ricardo Monreal afirma que Morena evitará que regresen los gobiernos corruptos Pág. 03

Rumbo al 2024. El aspirante a ser coordinador de los Comités de Defensa de la 4T visitó Michoacán, donde aseguró que las reformas emprendidas por el movimiento evitarán que regresen los gobiernos autoritarios y corruptos al poder. /CORTESÍA

Tri despacha a Haití y domina la Copa Oro Pág.11

@NSELECCIONMX

Con "la nube" se facilita el pago de impuestos

El director de Gobierno Digital, Juan Paulo Granados, informó que son más de mil trámites los que se podrán hacer. / **Pág.02**

HANS NECKETE

Caliente
caliente.mx
CASA DE APUESTAS OFICIAL
LIGA BBVA A23

HORARIO	PARTIDOS 30 DE JUNIO			LOCAL	EMPATE	VISITANTE
19:00	AMÉRICA	VS	JUÁREZ	-275	+400	+700
21:00	TIJUANA	VS	PUMAS	+120	+260	+200
21:00	MAZATLÁN	VS	PACHUCA	+450	+320	-175

ESTOS NÚMEROS, FECHAS Y HORARIOS PUEDEN CAMBIAR EN CUALQUIER MOMENTO. CONSÚLTALOS ANTES DE METER TU APUESTA.

Si apuestas $1,000 a este parlay cobrarías: $6,428

Recibe de regalo* $1,000 SIN DEPÓSITO

BAJA LA APP EN caliente.mx

el diario de Occidente

Los Reyes, Michoacán / Edición 4823 / Viernes 30 de Junio de 2023

José Luis Padrón Ramírez / Director General y Fundador/ diariodeoccidente@gmail.com

Reciben adultos mayores de Tingüindín Visa para viajar a EUA

PAG. 4

A CARGO DEL LIC. JUAN MANUEL MALDONADO VALENCIA
NOTARÍA PÚBLICA NUM. 98
Allende Norte 18-A
Col. Centro, C.P. 60300
Los Reyes, Michoacán
354 542 0038

Garantiza 75 Legislatura derecho humano a una vida digna en Michoacán

PAG. 2

MORELIA, MICH.- Bajo la premisa de garantizar el derecho humano a una vida digna de cada habitante de Michoacán, el Pleno de la 75 Legislatura aprobó hoy reformas en materia de inclusión en desarrollo y donación y derecho al agua, entre otras.

Asesinan a Hipólito Mora, ex dirigente de autodefensas

PAG. 5

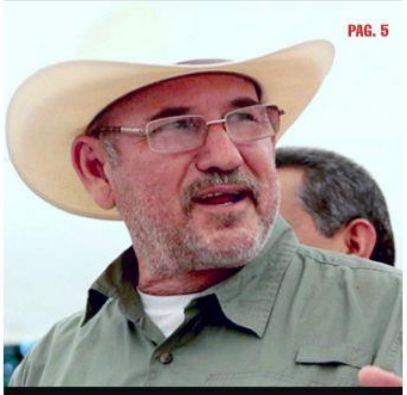

CIUDAD DE MÉXICO.- Hipólito Mora Chávez, ex dirigente de los grupos de autodefensa en la Tierra Caliente de Michoacán, murió tras un enfrentamiento armado en el municipio de Buenavista.

Invita la Casa de la cultura *Mario Andrade* a sus talleres de Dibujo y Pintura

PAG. 2

Viaje de prácticas del Diplomado en Hidroponía

PAG. 2