75

LEGISLATURA
DE MICHOACÁN
El poder de la inclusión

SÍNTESIS INFORMATIVA

9 de octubre de 2023

PORTADAS NACIONALES

Coordinación de Comunicación Social

LUNES 9 / OCT. / 2023 CIUDAD DE MÉXICO 62 PÁGINAS, AÑO XXX NÚMERO 10,870 $ 30.00

REFORMA
CORAZÓN DE MÉXICO

AFP

DE OTRO NIVEL

San Francisco dejó en claro que es el mejor equipo de la NFL tras pasarle por encima a Dallas. Fue una paliza tal, que los Niners se dieron el gusto de meter suplentes en el cuarto periodo.

EL MÁS RÁPIDO DEL MUNDO

El keniano Kelvin Kiptum le arrebató la marca mundial de la prueba a su compatriota Eliud Kipchoge con un crono de 2h 00' 35" en el Maratón de Chicago.

AFP

CONSTRUCCIONES DE GALARDÓN

Funcionalidad, estética y sustentabilidad distinguen a las once propuestas ganadoras en la edición siete del Premio Firenze Entremuros 2023. **ENTREMUROS.** Sólo suscriptores

Ofrece Mario Delgado nominar 4 mujeres y 5 hombres

Complica a Morena designar candidatas

Pelean postulación Eduardo Ramírez e Ignacio Mier en Chiapas y Puebla

REFORMA / STAFF

El partido oficial entró en conflicto con el anuncio del proyecto del Instituto Nacional Electoral (INE) de obligar a los partidos políticos a postular mujeres en al menos cinco de los nueve estados en los que se disputarán Gubernaturas en 2024.

Precandidatos como Ignacio Mier, en Puebla, y Eduardo Ramírez, en Chiapas, movilizaron a sus seguidores y advirtieron que nada les quitará la candidatura. Fuentes de la dirigencia nacional admitieron las dificultades de conciliar cinco candidaturas para mujeres con cuatro de hombres.

El líder de Morena, Mario Delgado, hizo sus propias cuentas y deslizó la posibilidad de dar por cumplido ese requisito ante el INE con la acumulación de candidaturas para mujeres en contiendas anteriores.

"Nosotros tenemos ya en los estatutos que debe haber 16 hombres, 16 mujeres en la elección de las 32 entidades, porque eso es la paridad y hasta la fecha hemos propuesto 12 mujeres y 11 hombres.

"Entonces, tenemos la posibilidad de ir con 5 mujeres y con 4 hombres o con 5 hombres y 4 mujeres. Morena tiene esa opción", consideró Delgado, entrevistado después de acompañar a Claudia Sheinbaum a un acto en Manzanillo, Colima.

Conforme el proyecto que hoy discutirá la Comisión de Prerrogativas y Partidos Políticos del INE, se ordena a los partidos "a postular al menos cinco mujeres" en las nueve entidades que irán a urnas por las gubernaturas.

Un grupo de consejeras electorales que integran esa comisión, Carla Humphrey, Dania Ravel y Norma de la Cruz, impulsa la obligatoriedad de la paridad de género para las candidaturas que presenten los partidos políticos.

La propuesta del órgano electoral metió presión a la dirigencia nacional de Morena, y provocó que actores políticos que aspiran a ser nominados en sus respectivos estados, incrementaran su proselitismo este fin de semana y lanzaran amagos sobre su participación en los comicios.

De acuerdo con fuentes de Morena, hasta el momento, sólo en Veracruz está perfilado que una mujer sea la coordinadora de la 4T, con la aspiración de Rocío Nahle. En el resto de los estados la moneda está en el aire: Chiapas, CDMX, Guanajuato, Jalisco, Morelos, Tabasco y Yucatán.

El coordinador de Morena en el Senado, Eduardo Ramírez, aseguró que estará en las urnas en 2024 como aspirante al Gobierno de Chiapas.

"En esta tierra de hombres y mujeres libres me comprometo a que mi participación esté garantizada; después de una amplia consulta popular, estaré en las boletas en 2024", arengó el coordinador morenista, ante una plaza llena en Comitán.

A su vez, Ignacio Mier, difundió mensajes de apoyo de legisladores y arreció su campaña por su quinto informe de labores, con el argumento de ser fundador del partido en Puebla.

"Desde Tecamachalco les digo que soy un soldado de la Cuarta Transformación y del pueblo, por eso me comprometo a ser el coordinador que Puebla necesita", manifestó durante un acto en esa localidad.

SE SIENTEN SEGUROS

Con la lista de hombres que se asumen seguros candidatos a Gobernadores por Morena, hasta ahora sólo la nominación de una mujer camina segura: Rocío Nahle, en Veracruz.

Harfuch, CDMX · Sheffield, Guanajuato · May, Tabasco · Salazar, Morelos · Lomelí, Jalisco · Ramírez, Chiapas · Mier, Puebla · Díaz, Yucatán

AP

Una mezquita en Gaza destruida en el contraataque israelí.

Apoya Irán a Hamas y EU refuerza a Israel

REFORMA / STAFF

Los ataques y la guerra contra Israel apuntan a Irán.

Oficiales de seguridad del país islamista ayudaron al grupo Hamas a planear los atentados, de acuerdo con integrantes de esa organización palestina y de su aliado libanés Hezbolá.

El periódico The Wall Street Journal reveló ayer la operación, que fue planeada durante varias reuniones en Beirut, Líbano, desde agosto y finalmente recibió luz verde el lunes pasado.

Tras el ataque de Hamas, los combates se recrudecieron ayer. Israel bombardeó edificios, casas de cabecillas de Hamas y una mezquita. Además se producían combates cuerpo a cuerpo entre soldados israelíes y miembros de Hamas y Hezbolá.

Hasta anoche, se reportaban más de mil 100 muertos de los cuales 700 eran israelíes. La respuesta de Tel Aviv causó 413 muertes del lado palestino.

Estados Unidos informó que desplazará buques y aviones militares a Israel además de proporcionar municiones al ejército israelí. El portaviones USS Gerald Ford, el más avanzado del mundo, también será trasladado.

En entrevista con Grupo REFORMA, la Embajadora de Israel en México, Einat Kranz Neiger, señaló ayer que el ataque de Hamas no tiene precedentes y requiere de la condena internacional, incluida la del Gobierno mexicano.

Lo calificó de "una atrocidad y una crueldad de verdad inconcebible, nunca vistas en el pasado".

CON INFORMACIÓN DE EMILIA MARTÍNEZ

El saldo

Los combates del fin de semana han dejado:

MUERTOS 1,100 en ambos bandos

ISRAEL	PALESTINA
700 incluidos 44 soldados	413 entre ellos 78 niños y 41 mujeres

HERIDOS 2,243 · 2,300

CONDENA TERRORISMO; RECONOCE LEGÍTIMA DEFENSA

En un comunicado emitido anoche, el Gobierno de México precisó su posición ante el conflicto:

- **Ninguna causa** justifica el recurso al **terrorismo.**
- Condena el uso de la fuerza **contra civiles.**
- México reconoce el derecho a la **legítima defensa** que asiste a **Israel.**

REHENES

Dos mexicanos son rehenes del grupo terrorista Hamas. Enlace Judío informó que llana Gritzewsky es una de las secuestradas. Otro rehén fue identificado como Orión Hernández Rodeux.

ATRAPADOS

Grupos de mexicanos de visita en Israel que quedaron atrapados por el conflicto.

- **6** integrantes de la selección de Gimnasia Rítmica.
- **8** tamaulipecos varados en el aeropuerto de Tel Aviv.
- **22** campechanos en un hotel en Jerusalén.
- **52** católicos de Nayarit y 47 hidrocálidos.
- **40** peregrinos de Monterrey. No llegaron a Israel; varados en Alemania.
- **500** mexicanos anotados en el formulario de emergencia de la Secretaría de Relaciones Exteriores.

Óscar Ximénez

INCLUYE A CIUDADANOS

Xóchitl Gálvez llamó a reconciliar los intereses de ciudadanos con partidos políticos y confió en que en las próximas semanas su proyecto político puede crecer. **PÁGINA 6**

@Claudiasheinbaum

SUMA A EMPRESARIOS

La aspirante presidencial de la 4T dijo que muchos empresarios saben que lo mejor que le puede pasar al País es que siga un Gobierno en donde no haya corrupción. **PÁGINA 5**

Tienen deudas récord en créditos personales

CHARLENE DOMÍNGUEZ

Las Sociedades Financieras de Objeto Múltiple (Sofomes) reguladas están registrando niveles récord de deuda en los créditos personales.

A julio de este 2023, el índice de morosidad ajustado (Imora), que es el que incorpora las quitas y castigos que las Sofomes realizan, escaló a 25.50 por ciento, el más alto nivel para un periodo similar, desde que se tiene registro.

En el mismo mes de julio pero de 2022, la morosidad ajustada de los créditos personales otorgados por las Sofomes reguladas fue de 14.96 por ciento, muestran datos de la Comisión Nacional Bancaria y de Valores (CNBV).

Se trata de altos niveles de impago en los créditos personales otorgados por las Sofomes que ofrecen este tipo de préstamo al público en general.

Sin embargo, hay Sofomes que registran niveles de morosidad muy superiores al del total del sector, como es el caso de ION Financiera con un Imora de 79.27 por ciento en julio de este año.

Otras financieras como Consupago tuvieron un índice de morosidad ajustado de 38.33 por ciento, Fin Útil de 22.49 por ciento, la Sofom Inbursa de 18.89 por ciento y Mercader de 9.85 por ciento.

Al no tratarse de un préstamo con garantía, y al no existir una fuente de pago asociada, el riesgo del crédito suele ser de los más elevados dentro de la cartera crediticia, según el Banco de México.

Muchos usuarios de este tipo de entidades arrastran afectaciones de la contracción económica que se vivió en los últimos años, lo cual es un factor que se agravó con el alza de tasas que encarecieron estos préstamos y los hicieron más difíciles de pagar, explicó Moody's.

NEGOCIOS 8

CRECE MOROSIDAD

Índice de morosidad de créditos personales en Sofomes reguladas, a julio de 2023:

ION Financiera	79.27%
Consupago	38.33
Fin Útil	22.49
Sofom Inbursa	18.89
Mercader	9.85
TOTAL SECTOR	25.50%

Fuente: CNBV

610972000016

EL UNIVERSAL
EL GRAN DIARIO DE MÉXICO
www.eluniversal.com.mx
@ElUniversalOnline @El_Universal_Mx $20
Lunes 9 de octubre de 2023

Pese a histórico gasto, el sistema de salud no mejora

Existen simulación, ineficiencia y presuntos actos de corrupción, señalan expertos

ANTONIO LÓPEZ
—nacion@eluniversal.com.mx

El gobierno del presidente López Obrador reportó una inversión histórica en el sector salud que supera más de 3 billones de pesos durante sus primeros cinco años; sin embargo, estos recursos no han sido equivalentes a la atención que reciben los mexicanos.

Especialistas aseguran que, a pesar de los recursos multimillonarios, hoy existe desabasto de medicinas, falta de tratamientos contra el cáncer y menor atención a enfermedades catastróficas después de la eliminación del Seguro Popular y de la centralización de los recursos del Insabi, que al final no funcionó y ahora se va a experimentar con el IMSS-Bienestar.

La organización México Evalúa cuenta con estudios que revelan que desde 2019 se han estado presupuestando los mayores montos en el gasto de salud, pero esto se ha logrado a través de una "simulación del gasto".

| NACIÓN | A4

CONFLICTO EN TIERRA SANTA

SAID KHATIB, AFP

Una familia palestina muerta en un ataque aéreo israelí recibe las honras fúnebres en una mezquita en la ciudad de Rafah, al sur de la Franja de Gaza.

Van 1,100 muertos; Israel: será una guerra larga y difícil

Responde a sorpresivo ataque de Hamas; EU ofrece su ayuda

Jerusalén.— La guerra con Hamas está declarada. El gobierno israelí de Benjamín Netanyahu advirtió que será "larga y difícil", y se alista para ello después de que el grupo islamista palestino lanzara el sábado una ofensiva que ha causado, hasta ahora, más de mil 100 muertos.

Del lado de Israel, los fallecidos suman al menos 700; su respuesta militar inicial deja, en el lado palestino, más de 400 víctimas fatales. Estados Unidos ayudará a su aliado, mientras que México y otros países intentan sacar a sus nacionales de la zona de conflicto. **Agencias**

| MUNDO | A14 Y A15

HAY DOS MEXICANOS SECUESTRADOS Y 500 ATRAPADOS EN ISRAEL | A14

LA FIESTA DE MILES DE JÓVENES SE VOLVIÓ UN BAÑO DE SANGRE | A15

VEN GRAVE FALLA EN LA INTELIGENCIA MILITAR ISRAELÍ | A15

PREFERENCIA DE CANDIDATO(A) DE MORENA PARA GOBERNADOR(A)
¿A quién prefiere como candidato o candidata por Morena para gobernador o gobernadora de Puebla?

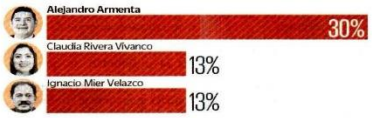

Encuesta en vivienda de Enkoll para EL UNIVERSAL.

ARMENTA AVENTAJA EN PUEBLA

De cara a la contienda interna de Morena para definir a su candidato en Puebla, Alejandro Armenta es el aspirante mejor posicionado. | A13 |

HÉCTOR DE MAULEÓN

"Por cinco mil pesos se iba a borrar para siempre la desgracia de Montserrat. ¿Cuántos feminicidios habrían sido ocultados en el charco de la corrupción?"

| A5 |

OPINIÓN

NACIÓN
A10 Mario Maldonado
A11 León Krauze
A16 Paola Rojas
A17 Carlos M. Urzúa

$18.64
DÓLAR AL MENUDEO
Año 107, Número 38,669 CDMX 40 págs.
9 771870 156029
38669

HERNÁNDEZ-PRECIADO, EL UNIVERSAL

Xóchitl Gálvez llamó a la unidad de la oposición y dijo que en el frente caben todos.

ESPECIAL

Vamos a construir el segundo piso de la transformación, aseveró Claudia Sheinbaum.

Ajusta Xóchitl su estrategia; Sheinbaum ve oposición chiquita

Tras renuncia al PAN, exclavadista Rommel Pacheco apoya a Claudia

VÍCTOR GAMBOA Y SALVADOR CORONA
—nacion@eluniversal.com.mx

Después de que la última encuesta nacional marcara 30 puntos de desventaja con Claudia Sheinbaum, ayer la aspirante presidencial de oposición Xóchitl Gálvez efectuó un ajuste a su estrategia al reunirse con los dirigentes nacionales de PAN y PRD, así como con integrantes de la sociedad civil.

A su vez, Claudia Sheinbaum estuvo de gira en Colima, donde aseguró que la oposición está cada vez más chiquita, y recibió el apoyo del exdiputado panista y exclavadista Rommel Pacheco.

| NACIÓN | A6

30 PUNTOS de diferencia a favor de Claudia Sheinbaum marcó la última encuesta de EL UNIVERSAL.

ENTREVISTA EDUARDO VERÁSTEGUI
Aspirante independiente a la Presidencia de la República

"SI LE DAN OPORTUNIDAD A UN CIUDADANO, PUEDO GANAR"

JUAN BOTES, EL UNIVERSAL

Al preguntarle a Verástegui si es de ultraderecha, responde: "si ultraderecha es ser ultrahonesto, pues quiero ser ultrahonesto".

HORACIO JIMÉNEZ
—horacio.jimenez@eluniversal.com.mx

Eduardo Verástegui, aspirante presidencial independiente, asegura que representa los valores de la vida y la familia, y que si los mexicanos le dan la oportunidad a un ciudadano podría alcanzar hasta 70% de las preferencias, con lo que tendría posibilidades matemáticas reales de ganarle a Claudia Sheinbaum y Xóchitl Gálvez.

En entrevista con EL UNIVERSAL, el actor y productor de cine asegura que Sheinbaum y Gálvez son "gemelas" porque representan ideológicamente lo mismo.

Afirma que le han pedido que se baje de la contienda porque no tiene posibilidad de ganar y sólo dividirá el voto, pero rechaza declinar: "no me voy a rajar", dice.

| NACIÓN | A8

RESPETARÉ EL MÉTODO DE ELECCIÓN: TABOADA

| METRÓPOLI | A19

UD

ESPECIAL

Santi Giménez brilla en Europa

| B1 |

ESPECTÁCULOS

ARCHIVO EL UNIVERSAL

Inseguridad aleja al público del cine

| A27 |

CULTURA

Exoesqueleto, esperanza infantil

| A30 |

La Jornada

DIRECTORA GENERAL: CARMEN LIRA SAADE
DIRECTOR FUNDADOR: CARLOS PAYÁN VELVER

LUNES 9 DE OCTUBRE DE 2023 // CIUDAD DE MÉXICO // AÑO 40 // NÚMERO 14090 // Precio 10 pesos

Netanyahu: será "guerra larga"

Más de mil 100 muertos por ataques entre Israel y Hamas

- Los combates se centran en el sur israelí; en represalia, destruyen edificios en Gaza
- Poblaciones de ambos países huyen ante bombardeos en enclaves civiles
- Washington ya envía ayuda militar a Tel Aviv; Palestina exige poner fin a ocupación de su suelo
- Dos mexicanos, entre los rehenes; varados, 71 turistas y un grupo de gimnastas connacionales

AGENCIAS, EDUARDO MURILLO, CORRESPONSALES Y REDACCIÓN / P 4 A 7

Brugada: queremos también una ciudad de clases medias

- Recalca que es un mito que a Morena sólo le interesen los pobres
- Se ampliaron derechos de la mujer con centros Utopía en Iztapalapa

▲ La alcaldesa con licencia es aspirante a gobernar la Ciudad de México. Foto María Luisa Severiano

NÉSTOR JIMÉNEZ / P 14

Una mezquita destruida, entre los múltiples daños en Gaza

▶ La ofensiva del grupo Hamas dejó hasta ayer en Israel más de 700 muertos, entre ellos 44 soldados, y 2 mil heridos, según balance oficial. En represalia, los bombardeos de Tel Aviv en Gaza ocasionaron 413 decesos y 2 mil 300 lesionados, indicó el Ministerio de Salud del enclave árabe. Foto Ap

Faltan detalles en la vía a Escárcega

Verifica el Presidente avances del Tren Maya en tramo de Campeche

- "La Marina ya puso orden en el Aeropuerto de la Ciudad de México"

REDACCIÓN / P 8

OPINIÓN

Ucrania: debacle neoconservadora

JEFFREY D. SACHS / P 31

TORMENTAS AMAGAN AL PAÍS Se prevé que, hoy, *Lidia* se convierta en huracán categoría 1 y el ciclón tropical E-16 se intensifique. Tres estados suspendieron clases. Primera / 18

LUNES
9 DE OCTUBRE DE 2023
AÑO CVII, TOMO V, NÚM. 38,750
CIUDAD DE MÉXICO
60 PÁGINAS
$20.00

EXCELSIOR
EL PERIÓDICO DE LA VIDA NACIONAL

GLOBAL

La llamada Cúpula de Hierro es el escudo antimisiles de Israel, el cual está conformado por un radar, un sistema de control de armas y una unidad de disparo de proyectiles que en las últimas horas ha logrado detener los cohetes desde Hamás.

Foto: Reuters

FAMILIARES ANSÍAN NOTICIAS

Mexicanos sufren la guerra en Israel

DOS CONNACIONALES ESTÁN ENTRE LOS SECUESTRADOS por el grupo radical islamista Hamás, informó la Secretaría de Relaciones Exteriores

POR DAVID VICENTEÑO Y VERÓNICA MONDRAGÓN

Los mexicanos Ilana Gritzewsky y Orión Hernández Radoux están entre las personas que el grupo terrorista Hamás secuestró en su invasión a Israel perpetrada el sábado.

"Lamento informar que nuestra Embajada de México en Israel nos ha comunicado que una mexicana y un mexicano han sido presuntamente tomados como rehenes por el grupo Hamás, en Gaza, este sábado. Estamos en contacto con autoridades en Israel y los familiares para dar seguimiento, apoyo y atención", indicó la canciller Alicia Bárcena, ayer, mediante su cuenta de la red social X.

Benito Gritzewsky, padre de Ilana, explicó a **Excélsior** que por el momento no hará declaraciones, para no interferir en los trabajos que está realizando la SRE para el rescate.

En tanto, usuarios de redes reconocieron a Orión Hernández como pareja de la influencer alemana Shani Louk, con quien asistió al Festival musical Nova, donde fueron secuestrados asistentes y fallecieron al menos 260 personas.

Anoche, la Cancillería mexicana condenó los ataques y consideró que todo acto terrorista constituye una amenaza a la paz y la seguridad internacionales.

"Ninguna causa justifica el recurso al terrorismo. México reconoce el derecho a la legítima defensa que asiste a Israel", dijo.

GLOBAL | PÁGINAS 28-31

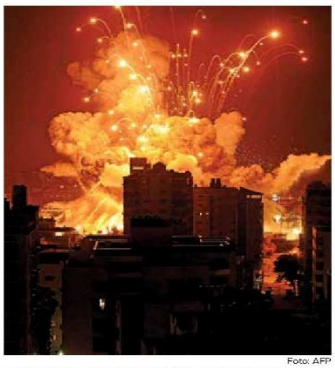

Foto: AFP

Israel informó que lanzó más de 100 toneladas de bombas sobre distintos objetivos en la Franja de Gaza, como contraataque.

Foto: Especial

Ilana Gritzewsky es una de las plagiada por Hamás.

Foto: Tomada de Facebook

Orión Hernández Radoux acudió al festival Nova.

Esperan un vuelo para dejar el país

El DJ Shove, así como al menos 65 feligreses que viajaron de diversos estados para conocer Tierra Santa, esperan una forma de salir de Israel. / 28-31

Foto: Especial

Gimnastas, a salvo en Tel Aviv

El equipo de gimnasia rítmica de nuestro país realizaba en Israel un campamento rumbo a los Juegos Panamericanos de Santiago. / 30

Foto: Especial

700
CIUDADANOS
israelíes murieron en el ataque terrorista, de ellos 102 eran militares y policías, y suman al menos dos mil 150 heridos. /29

Biden envía aviones y buques

El presidente de Estados Unidos ordenó apoyo armamentístico para Israel. Arribará en los próximos días, dijo ayer el Departamento de Defensa. / 29

500
CONNACIONALES
en Israel se han registrado en el formulario que abrió la Secretaría de Relaciones Exteriores para solicitar ayuda. / 28

TRÁFICO CON APPS

Polleros digitales guían a migrantes

POR ARTURO SALINAS
Corresponsal

TIJUANA.— El tráfico de indocumentados se ha mudado al terreno digital con la implementación de aplicaciones como la CBP One, que permite a los migrantes programar citas para presentarse en los Puertos de Ingreso de Estados Unidos, para solicitar asilo.

Polleros digitales se encargan de concertar las citas de los solicitantes a través de dicha aplicación, a cambio de 50 dólares o hasta siete mil pesos si se trata de una familia. Entre éstos hay empleados de albergues, afirma Albert Rivera, director del refugio Ágape.

En esta nueva modalidad de coyotaje también participan integrantes de organizaciones criminales que ven en esta actividad otra fuente de ingresos seguros.

PRIMERA | PÁGINA 8

PRIMERA

Relevo en Rectoría, en su última etapa

Hoy terminan los 49 días en los que la Junta de Gobierno escuchó a la comunidad sobre quiénes deben encabezar la Universidad. Se prevé que dé a conocer a los finalistas esta semana. / 6

DINERO

Tienen ingresos bajo la manga

Se estima que, en 2024, el rubro denominado aprovechamientos "otros, otros" dejará 189 mil 669 mdp al fisco, lo que implicará un alza anual de 6.8% en términos reales. / 2

EXCELSIOR

Pascal Beltrán del Río 2
Cecilia Soto 14
Víctor Beltri 16

FUNCIÓN

Foto: Fabián W. Waintal

Escribir es su segunda vocación

En su autobiografía *Greenlights*, el actor Matthew McConaughey plasma sus vivencias, recabadas en diarios íntimos desde los 14 años.

ADRENA

Foto: @Sant_Gimenez

Con hambre de gol

El delantero mexicano Santiago Giménez marcó un doblete en el futbol de los Países Bajos, justo a tiempo para reportar con el Tricolor en la fecha FIFA.

EXPRESIONES

Foto: Juan Carlos Talavera

Luego de cinco años, gana batalla a UNAM

La Junta de Conciliación y Arbitraje confirmó que el músico Sergio I. Cárdenas Tamez fue despedido de forma injustificada y ordenó su reinstalación. / 32

EXPRESIONES

Busca el brillo en la oscuridad

Los metales, las máquinas y su relación con la humanidad son el eje de la obra del artista Ángel Martínez, quien expondrá en la Cumbre Imagen23 BBVA. Sostenibilidad. / 34

www.elsoldemexico.com.mx

El Sol de México®

CIUDAD DE MÉXICO | LUNES 9 DE OCTUBRE DE 2023 | AÑO LVIII | NO. 20,899 | ORGANIZACIÓN EDITORIAL MEXICANA
PAQUITA RAMOS DE VÁZQUEZ / PRESIDENTA Y DIRECTORA GENERAL $10.00

CONFIRMA SECRETARÍA DE RELACIONES EXTERIORES

Hamas secuestra a una mexicana y un mexicano

Europa Press, Reuters, EFE y AFP

En dos días, los muertos en Israel superan los 700 y más de dos mil 200 heridos, aunque las cifras suben

GAZA. Una mexicana, Ilana Gritzewsky, y un mexicano, Orion Hernández, fueron tomados como rehenes por Hamas durante la incursión armada de ese grupo a Israel el sábado, confirmó la secretaría de Relaciones Exteriores, Alicia Bárcena. "Estamos en contacto con autoridades en Israel y los familiares para dar seguimiento y atención".

El dirigente de Hamas, Musa Abu Marzuk, aseguró que las milicias del grupo apresaron a más de un centenar de rehenes en la ofensiva del sábado. "Nuestro objetivo es lograr la liberación de todos los presos palestinos y jordanos que están encerrados en las cárceles israelíes", destacó en una entrevista con la televisión jordana Roya.

Abu Marzuk dijo que la operación es una potente demostración de unidad del pueblo palestino y de la resistencia frente a Israel.

La Franja de Gaza sufrió ayer el día más mortífero en 15 años tras la respuesta de Israel a un ataque sin precedentes de Hamas, al que replicó con bombardeos aéreos que mataron a casi 300 palestinos en 24 horas, según funcionarios palestinos. El principal portavoz militar de Israel calificó el ataque de los combatientes de Hamas, que mataron al menos a 700 israelíes y secuestraron a docenas, como la peor masacre de civiles inocentes en la historia de Israel. La batalla sigue. Pág. 22

TOMADA DE FACEBOOK Y ENLACE JUDIO

ULISES BRAVO

OBRAS SIN FIN

Avenida Tláhuac, interminable fila

Habitantes de la alcaldía Tláhuac, en la Ciudad de México, tardan más de una hora en pasar de la estación Periférico Oriente a Tezonco, de la Línea 12 del Metro. Pág. 21

REPORTAJE ESPECIAL

MUJERES MIGRANTES: CUERPOS SIN DERECHOS

Las mujeres migrantes enfrentan una travesía mortal en México en su intento por llegar a Estados Unidos ante la amenaza de sufrir abusos sexuales, embarazos forzados, muerte fetal y un alto riesgo de morir al estar embarazadas. Págs. 6 y 7

ESCRIBEN

Hiroshi Takahashi Pág. 5
Luis Soto Pág. 9
Alberto Aguilar Pág. 16

NEARSHORING

El gobierno sin política industrial: Takao Nakahata

La falta de una política industrial y el complicado suministro de la energía eléctrica a los parques industriales, hacen que México no aproveche al 100 por ciento el fenómeno de la relocalización o *nearshoring*, consideró Takao Nakahata, director ejecutivo de la Oficina de la Organización de Comercio Exterior de Japón (Jetro) en México.

En entrevista con **El Sol de México** dijo que si bien el país cuenta con aspectos atractivos como su proximidad a Estados Unidos, el tratado de libre comercio y una mano de obra calificada, el gobierno federal carece de una política industrial dirigida a las empresas. Pág. 16

MILENIO

DIARIO NACIONAL
Periodismo con carácter

LUNES 9 DE OCTUBRE DE 2023
$15.00 · AÑO 24 · NÚMERO 8511
www.milenio.com

Agustín Basave
"Claudia va arriba en las encuestas, pero no tanto como dicen" - P. 18

Rana Foroohar
"¿Aún podrá la democracia tradicional salvar a EU?" - P. 25

Maruan Soto Antaki
"Conflicto palestino-israelí: un paso adelante y dos atrás" - P. 10

Crisis en Gaza. Mil 100 fallecidos y 130 secuestrados luego del día dos de combate; Biden envía un portaaviones a la zona e Hizbulá ataca posiciones judías en Líbano

Hamás hace rehenes a 2 mexicanos y 500 más piden ayuda en Israel

EQUIPO MILENIO, CIUDAD DE MÉXICO

La SRE confirmó que dos mexicanos fueron tomados como rehenes por Hamás luego del ataque de esa banda terrorista a Israel el sábado pasado.

Se trata de Orión Hernández Rodeux, también de nacionalidad francesa, e Ilana Gritzewsky, cuyo padre pidió ayuda a ambos países; el gobierno de Netanyahu no pudo confirmar esta versión. PAGS. 6 Y 8

Error de inteligencia
El grupo terrorista propina su propio *11-S* a Netanyahu
TÉMORIS GRECKO · PAG. 4

Sin consenso en la ONU
Condena de la SRE; Rusia pide "enfoque más amplio"
AGENCIAS · PAG. 11

Derrama de 2 mil mdp por elecciones del próximo año

META 2024

ROBERTO VALADEZ, CIUDAD DE MÉXICO

El proceso de 2024 para elegir presidente de la República, además de gobernadores y presidentes municipales, generará una derrama económica para el sector turismo de 2 mil millones de pesos, de acuerdo con agrupaciones del sector. PAG. 20

Gira por Colima
Sheinbaum llama a la 4T a formar 100 mil comités
J. A. BELMONT Y A. DELGADILLO · PAG. 14

Afganistán. Más de 2,400 muertos por un terremoto con seis réplicas

El Ministerio de Gestión de Desastres de Afganistán confirmó más de 2 mil 400 muertos y 2 mil heridos luego del terremoto de magnitud 6.3 con epicentro en Herat, en el oeste del país.

Repudia Cataluña plan antiamnistía

Miles de personas se manifestaron en calles de Barcelona contra la pretensión socialista de conceder la gracia a los secesionistas. OMID HAGJOO/AP PAGS. 26 Y 27

EMPRESA SOCIALMENTE RESPONSABLE

Socialité. Paris Hilton visita a niños con cáncer y promueve joyería con causa

Los cárteles añaden ahora veneno y pesticida a drones para hacerlos más mortales

JORGE MARTÍNEZ, CIUDAD DE MÉXICO

Informes de inteligencia revelan que México ocupa ya el primer lugar en uso de esos aparatos para fines criminales. PAGS. 12-13

Golpe a *Los Viagras*
Bloqueos en Michoacán tras la captura de 8 colombianos
CÉSAR CABRERA · PAGS. 12 Y 13

Polonia: encrucijada por su ascenso económico
El hijo filósofo de Murdoch

SIN PODER CRUZAR A EU, 19 MIL CAMIONES POR CRISIS MIGRATORIA

RESTRICCIONES impuestas por gobernador de Texas dejan pérdidas por 1,680 mdd; el atorón suma ya 21 días. pág. 21

FILA de tráileres varados en Chihuahua.

Foto: Especial

Crecen en Sinaloa 14 delitos: acoso sexual, feminicidio...

EL INCREMENTO en la incidencia, en el último cuatrimestre; el Gobierno del morenista Rubén Rocha Moya, envuelto en polémica por reclamos de mujeres contra funcionario acosador. pág. 16

HOY ESCRIBEN

JAVIER SOLÓRZANO
El medio ambiente, clave en la elección pág. 2

LEONARDO NÚÑEZ
El recrudecimiento del conflicto palestino-israelí pág. 5

EL DUENDE
Maquillando cifras pág. 13

OCTUBRE
MES DE SENSIBILIZACIÓN SOBRE EL CÁNCER DE MAMA

La Razón DE MÉXICO

WWW.RAZON.COM.MX | LUNES 9 DE OCTUBRE DE 2023 • NUEVA ÉPOCA • AÑO 15 • NÚMERO 4461 | PRECIO $10.00

DEJA NUEVA GUERRA MÁS DE 1,100 MUERTOS EN ISRAEL Y GAZA

COBRAN ataques de Hamas más de 700 víctimas mortales en territorio israelí; en respuesta, bombardeos matan a 400 gazatíes. págs. 8 a 10

ENCUENTRAN en zona de festival atacado 260 cuerpos; radicales, con al menos un centenar de rehenes que buscarían intercambiar.

EU ANUNCIA envío de portaaviones y suministros; versiones de que Irán apoyó a terroristas; Papa lamenta más sufrimiento al mundo.

DAÑOS de misiles de Hamas en Tel Aviv, ayer.

HUMO Y FUEGO en Gaza, tras bombardeo israelí, ayer.

Foto: AP

GOBIERNO RECONOCE DERECHO DE ISRAEL A LEGÍTIMA DEFENSA

Desaparecidos o en zozobra, mexicanos en zona de conflicto

S. REYES Y M. JUÁREZ

Ilana Gritzewsky
Capturada presuntamente junto con su pareja en Nir Oz.

Orión Hernández
Se encontraba en un festival de música por la paz en Re'im.

Cancillería señala que dos habrían sido tomados como rehenes por Hamas; perdido, contacto con Orión Hernández, quien se encontraba cerca de Gaza; reportan que se han hecho llamadas desde su celular

Padre de Ilana Gritzewsky busca a su hija y al esposo de ésta; SRE reporta tener contacto con 500 de 3,500 paisanos que, se estima, hay allá; decenas se quedan varados entre alarmas de bombas págs. 3 a 6

EL SUEÑO QUE SE VOLVIÓ PESADILLA PARA UN NAYARITA

Por Gilda Cruz

EL VIERNES por la noche, Sergio Armando Peralta daba gracias a Dios por permitirle cumplir uno de sus sueños: conocer Tierra Santa. Lejos estaba de imaginar que al otro día, justo en el de su cumpleaños número 58, el viaje que estaba siendo el mejor regalo, se transformaría en horas de pánico e incertidumbre. pág. 4

GRUPO de nayaritas que viajó a Israel.

Foto: Especial

LA CRÓNICA DE HOY

PRESIDENTE DEL CONSEJO DE ADMINISTRACIÓN: JORGE KAHWAGI GASTINE // DIRECTOR GENERAL: RAFAEL GARCÍA GARZA // AÑO DE [illegible] // LUNES 9 OCTUBRE 2023 // WWW.CRONICA.COM.MX

Edificios destruidos en Gaza

Palestinos observan el edificio destruido del Banco Nacional tras los ataques aéreos israelíes, en la ciudad de Gaza la madrugada del domingo. Los bombardeos israelíes han matado a más de 300 personas en la Franja de Gaza, dijeron fuentes oficiales palestinas.

La CURP con foto es tarea del Estado, no del Presidente: Sánchez Cordero

Hay 40 millones de mexicanos menores de 18 años que no tienen identificación, dice la senadora a *Crónica*; plantea formar un grupo interinstitucional con dependencias que ya tienen bases de datos

Necesidad. Desde el arranque de la 4T, la senadora Olga Sánchez Cordero ha sido insistente en la urgencia de un documento nacional de identidad para todos los mexicanos, incluidos quienes viven en el extranjero y menores de edad. Apenas en marzo de este 2023, la ex ministra y Mónica Fernández Balboa -otra senadora morenista- revivieron la iniciativa, revestida con la original figura de la CURP con fotografía y, por lo menos, un dato biométrico.

¿Por qué esta nueva Ley de Población que incluye CURP con fotografía ha causado tanto ruido?

-Porque hay 40 millones de mexicanos que no han llegado a los 18 años y no tienen esa credencial. Con su reconocimiento facial, biométricos, origen, idioma, religión y preferencia sexual. Necesitan protección por parte del Estado, porque hoy están desprotegidos frente a temas tan lacerantes como la trata, la pornografía, la esclavitud en el trabajo. PAGS 6-7

COBERTURA
Eleane Herrera/Ginebra - Páginas 20-21

El CERN abre al mundo el Science Gateway, un proyecto de divulgación científica sin precedente

TRANSPARENCIA
Alejandro Páez - Página 10

El INAI ordena a Pemex liberar información de la Refinería Dos Bocas

COLIMA
Alejandro Páez - Página 8

"Saben muchísimos empresarios que lo mejor es que siga un Gobierno sin corrupción", afirma Claudia Sheinbaum

La mano negra del *11-S* israelí es iraní

Guerra. El peor ataque terrorista sufrido por Israel en toda su historia, tras la agresión sorpresa del sábado de Hamás, con más de 700 muertos, muchos de ellos civiles, más de dos mil heridos, de los que 350 están graves, y más de 130 secuestrados, fue planificado en agosto en reuniones secretas celebradas en Beirut entre oficiales de la Guardia Revolucionaria iraní, con representantes de Hizbulá, la milicia chiita libanesa proiraní, y de Hamás, la milicia palestina que controla de facto la Franja de Gaza, reveló este domingo *The Wall Street Journal* (*WSJ*). PAGS 16-17 y 18

Más de 700 israelíes muertos, dos mil heridos y 135 secuestrados por Hamás

PAGS 16-17

500 mexicanos en Palestina e Israel; contactan a la SRE

Alicia Bárcena informa que Hamás secuestró a dos connacionales

SOCIEDAD Y PODER
Raúl Trejo Delarbre

Contra el terrorismo

Páginas 19 y 4

LA ESQUINA

El mundo vive momentos de máxima tensión a partir del sábado con la agresión de Hamás a Israel. Urge que la diplomacia de las potencias intervenga para evitar que escale el conflicto en la región de Medio Oriente. Ahorita es Hamás contra israelíes, pero si se confirma que detrás del terrorismo están los iraníes estallará otra guerra. Urge la diplomacia.

EL FINANCIERO®

AÑO XLII · Nº. 11469 · CIUDAD DE MÉXICO · LUNES 9 DE OCTUBRE DE 2023 · $10 M.N. · elfinanciero.com.mx

EN ALIANZA CON ECONOMÍA, MERCADOS Y NEGOCIOS Bloomberg

Revisiones de Texas a camiones agravan la crisis

Canacar. El valor de las mercancías varadas asciende a mil 900 mdd por rezago de 19 mil transportes en frontera

Las repercusiones económicas que ha generado la decisión unilateral del gobierno de Texas de imponer inspecciones rigurosas a los camiones mexicanos que cruzan la frontera oscilan entre mil 100 y mil 900 millones de dólares, según empresarios afectados.

Desde que el gobernador Abbott tomó esta decisión el 18 de septiembre, se ha acumulado un rezago de 19 mil camiones que no han logrado cruzar la frontera entre Juárez y El Paso, por lo que el valor de las mercancías varadas asciende a mil 900 millones de dólares, estima la Canacar. —*J. Valdelamar* / PÁG. 4

La Silla Roja
NADINE CORTÉS
EN MIGRACIÓN HAY QUE REGRESAR A UN ENFOQUE HUMANISTA.
PÁG. 40

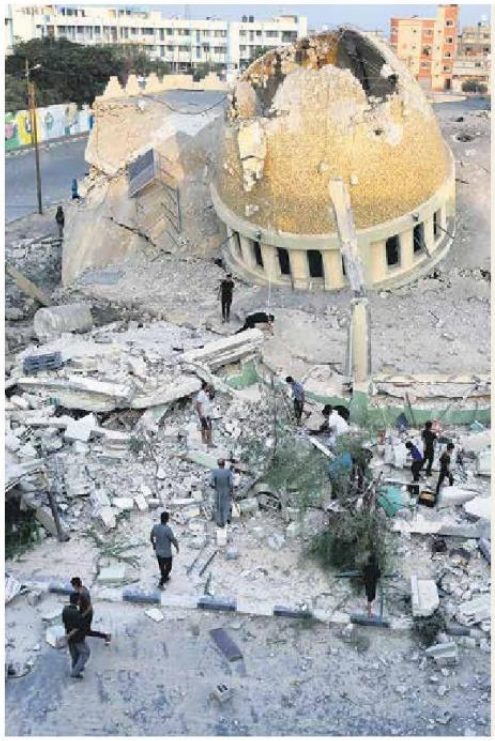

AP

MIL MUERTOS EN SÓLO 2 DÍAS

Capturó Hamás a 2 mexicanos en Gaza

El grupo terrorista Hamás tomó a dos mexicanos como rehenes en Gaza, confirmó la canciller Alicia Bárcena. SRE aseguró que atiende consultas y llamadas de mexicanos que viven o están visitando Israel y Palestina, donde se registran combates desde el sábado. —*P. Hiriart* / PÁGS. 36, 37, 38 Y 39

◄ILANA GRITZEWSKY CAMHI
►ORIÓN HERNÁNDEZ RADOUX

EFECTO EN MERCADOS

SUBEN PRECIOS DEL PETRÓLEO 4% EN SESIÓN ASIÁTICA; EL PESO, EN $18.27. PÁG. 14

ENTREVISTA PÁG. 8

URGE A MÉXICO INCREMENTAR SU PRODUCTIVIDAD: BRENDE (WEF)

ENRIQUE ORTÍZ

INGRESO TRIBUTARIO PÁG. 6

CRECE 8.9% LA RECAUDACIÓN

La captación tributaria acumulada entre enero y septiembre tuvo su mayor incremento a tasa anual y en términos reales desde 2016.

Ingresos tributarios en miles de mdp

■ Enero-septiembre de cada año

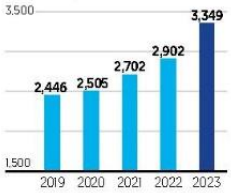

Fuente: SAT.

ESCRIBEN
Enrique Quintana COORDENADAS / 2
Edmundo Jacobo TELÓN DE FONDO / 32
Antonio Navalón AÑO CERO / 35
Pablo Hiriart USO DE RAZÓN / 40
Lourdes Mendoza SOBREMESA / 47

A FAVOR DE LO MEJOR
TEMA ESPECIAL
Eunoya, escuela fuera del modelo tradicional. PÁG. 44

ACTUALIZA INA IMPACTO
Pierden 412 mdd autopartes por paro en EU. PÁG. 20

23.9% AUMENTÓ LA PRODUCCIÓN DE AUTOS EN SEPTIEMBRE

AEROPUERTOS, BAJO LUPA
Busca gobierno reducir TUA a privados. PÁG. 18

Somos el Banco del Humanismo Financiero®.
INTERCAM Banco
#HumanismoFinanciero
intercam.com.mx

EL ECONOMISTA
eleconomista.mx
LUNES 9 de octubre del 2023 | Año XXXIV • N° 8890 | Fundado en 1988 | $15

Empresas y Negocios

Pemex, con su peor agosto desde 2020 en petroquímica

• Se registraron 151,279 toneladas producidas, el nivel más bajo para ese mes en tres años; la caída mensual fue de 24 por ciento. • PÁG. 28

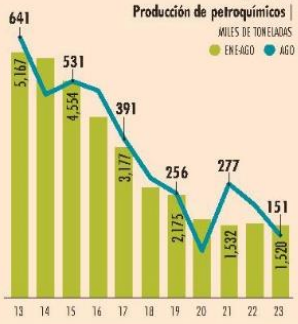

FUENTE: ELABORACIÓN PROPIA CON DATOS DE PEMEX. GRÁFICO EE

MITOFSKY | EL ECONOMISTA

#AMLOTrackingpoll
Aprobación fortalecida

En este mes, la popularidad mantiene buen nivel, mientras Morena y su candidata lideran las encuestas. • PÁG. 54

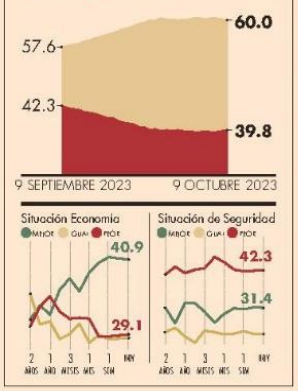

Opinión

¿Qué le pasó a Rocío Nahle?
Entre números
Soraya Pérez
• PÁG. 32

Los mil millones atrapados en la pobreza
Foro del emprendedor
Ricardo B. Salinas
• PÁG. 34

En Primer Plano

Subió hasta 5% en mercados electrónicos y se moderó

Agresión de Hamás y respuesta israelí impactan en el precio del petróleo

• Indicadores de futuros en Wall Street, con pérdidas anoche.

• Ninguna causa justifica el terrorismo: México • PÁG. 4 5 Y 22

Israel, sacudido y en guerra, en 48 horas

FOTO: REUTERS

El grupo militante islamista Hamás vulneró la seguridad de Israel y perpetró un ataque la madrugada del sábado en Gaza. • PÁG. 4 5

700 personas murieron en Israel y decenas más fueron secuestradas.

1,300 muertos es el saldo hasta ahora de ambos bandos.

TENDENCIAS ELECTORALES NACIONAL

Primera encuesta presidencial rumbo a la elección del 2024

Amplia ventaja para Claudia Sheinbaum rumbo al 2024

• Claudia Sheinbaum, quien se perfila como candidata de la alianza Morena-PT-PVEM, tiene de arranque una ventaja de casi 25 puntos ante Gálvez. • PÁG. 48

Si este domingo hubiera elecciones para presidenta o presidente de la República, ¿por cuál partido, alianza o candidata(o) votaría?
SEPTIEMBRE 2023, %

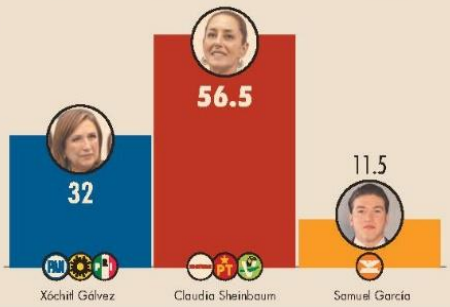

MITOFSKY | EL ECONOMISTA

Finanzas y Dinero

Recaudación tributaria creció 9%: SAT

• Al cierre de septiembre se recaudaron 3.35 billones de pesos. • PÁG. 6

Ingresos tributarios | EN MILLONES DE PESOS

		VAR.%
2018	2'963,335	
2019	3'034,240	2.4
2020	3'007,351	-0.9
2021	3'083,166	2.5
2022	3'073,984	-0.4
2023	3'348,760	8.9

FUENTE: SAT. GRÁFICO EE

Pérdidas de doble dígito en aeropuertos

• OMA, GAP y Asur perdieron 51,926 mdp en la semana. • PÁG. 26

EU incauta 300% más fentanilo que México

• En este año, entre ambos países han decomisado 10 tons. • PÁG. 45

"A medida que se ejerce presión sobre un método de producción, surgen otros".

Inst. Belisario Domínguez

Autopartistas incrementan sus pérdidas

• Han dejado de ganar 412 mdd con la huelga en EU. • PÁG. 32

Ensamble de autos, récord en septiembre

• El monto es 4.7% mayor que en septiembre de 2017. • PÁG. 34

338,899 unidades fueron producidas.

301,341 autos fueron exportados en el mes.

7 509661 885870