



LEGISLATURA
DE MICHOACÁN
El poder de la inclusión
~

SÍNTESIS INFORMATIVA

10 de mayo de 2024

PORTADAS NACIONALES
Coordinación de Comunicación Social

TEMPERATURA HISTÓRICA SMOG Y... NO CIRCULA
CMX 34.3°
MTY Mérida 45° 42°
HOLOGRAMA 0 y 00 ENGOMADO AZUL 9y0

CUENTAN SU HISTORIA
En 'Remotas', un podcast que busca compartir lo que implica ser mujer, sus creadoras Sofia Cerda, Begoña Irazábal y Sofia Garfias comparten el valor de resignificar la maternidad.
PARA MAMÁ (GENTE 10)

EN EL PICO DE LA 2A. OLA
La segunda onda de calor de este año, que inició hace una semana, finalizará el sábado, pronosticó el Servicio Meteorológico Nacional (SMN).
HOY SE PREVE: Entre 40° y 45° Más de 45°
3a. ola de calor inicia entre el 16 y 18 de mayo

REFORMA
CORAZÓN DE MÉXICO
VIERNES 10 / MAYO / 2024 CIUDAD DE MÉXICO 58 PÁGINAS, AÑO XXXI NÚMERO 11,083 \$ 30.00

CASTIGAN A ESTADOS CALOR E INCENDIOS
Una ola de calor histórica, sequía, incendios y apagones golpean a todo el País.
La Ciudad de México registró ayer su máxima temperatura histórica de 34.3 grados centígrados.
Apenas el pasado 15 de abril, se había registrado el récord de 34.2 grados de temperatura, con la que se rompió la marca que se mantenía desde 1998, cuando se

Tienen 5 centrales avance promedio de 70%
Retrasa la CFE plantas y llegan más apagones

Critican expertos fallas para atender alza en demanda de electricidad
DIANA GANTE
Mientras aumentan las presiones a la demanda de energía por las altas temperaturas y el reducido margen de reserva, las centrales prioritarias que la Comisión Federal de Electricidad (CFE) impulsó durante la actual Administración llevan apenas un avance promedio del 70 por ciento.

A MEDIA LUZ
Avance en la construcción de las nuevas plantas de generación eléctrica que el Gobierno federal ofrece terminar en septiembre.
TUXPAN FASE I 65%
GONZÁLEZ ORTEGA 70%
SAN LUIS RÍO COLORADO 70%
RIVIERA MAYA (VALLADOLID) 74%
MÉRIDA 77%

Prevé Hacienda absorber ootra deuda de Pemex

El Gobierno federal está estudiando opciones para absorber otra deuda de Pemex. Se trata, ahora, de 40 mil millones de dólares —equivalentes a los vencimientos de la deuda de Pemex en los próximos seis años—, dijo el subsecretario de Hacienda, Gabriel Yorío, ante inversionistas en Nueva York, según asistentes a la reunión.
Entre sus opciones, el Gobierno analiza la recompra de bonos o la emisión de deuda soberana, comentó Yorío, quien espera ser nombrado para un puesto en la Secretaría de Hacienda (SHCP) o en Pemex en la próxima Administración federal, según confió en privado a otros de los asistentes.
El plan para absorber la nueva deuda de Pemex sería gradual, se ejecutaría a lo largo de los próximos seis años, y cualquier operación significativa requiere cambios legislativos, admitió.
Yorio declinó dar detalles

De acuerdo con el Informe Anual 2023 de la CFE, entregado a la Bolsa Mexicana de Valores el pasado 25 de abril, la construcción de las cinco plantas de ciclo combinado llevaba un avance de entre 65 y 77 por ciento al cierre del año pasado.
La central Tuxpan Fase I registra un avance del 65.6 por ciento; González Ortega y San Luis Río Colorado están al 70 por ciento cada una.
En cuanto a las dos centrales que se ubicarán en la Península de Yucatán, la de Riviera Maya (Valladolid), alcanzó el 74.6 por ciento y la de Mérida 77.6 por ciento.
Ante los apagones registrados en diversos estados del País esta semana, especialistas recordaron la necesidad de agregar nueva generación para hacer frente a los aumentos de la demanda.
Apenas en enero, el Presidente Andrés Manuel López Obrador y el director de la CFE, Manuel Bartlett, aseguraron que los proyectos en desarrollo, entre los que se encuentran estas cinco centrales, estarán en funcionamiento a partir de septiem-

Renta INE generadores... por si acaso

El Instituto Nacional Electoral (INE) pagó 20 millones de pesos a la Comisión Federal de Electricidad (CFE) para la renta de plantas de emergencia ante cualquier eventualidad que pueda registrarse el 2 de junio.
Ante los apagones que se están presentando, la presidenta Instituto, Guadalupe Tadei, afirmó que pidieron a la Comisión tomar previsiones, pues una falla de energía eléctrica prolongada afectaría el Programa de Resultados Preliminares (PREP), el Conteo Rápido y el Sistema de Información de la Jornada Electoral (SIFE).
Sin embargo, reconoció que no se puede descartar que un apagón prolongado provoque la caída del PREP.
Sin embargo, ayer AMLO admitió que el retraso en la construcción de plantas ha provocado apagones y alertas del Cenace por la alta demanda en la red eléctrica nacional.
Carlos Flores, experto en temas de energía, consideró que la capacidad que la CFE está en proceso de adicionar no es suficiente para hacer frente al crecimiento de la demanda, de 3 por ciento anual y menos a los requerimientos del mercado.
"El País debería estar pensando en poder cubrir la demanda de esos nuevos consumidores y que tengan las condiciones adecuadas para que las empresas vengan a invertir."
"Otro de los grandes riesgos son los apagones, como los que están sucediendo en estos días y que básicamente exhiben un desbalance entre generación y la demanda de energía", puntualizó Flores.
GUILLERMO I. GARCÍA ALCOCER
Escribe del tema • Neg. 5

Ordena Juzgado aplicar PISA

Las autoridades educativas deberán iniciar los trámites para asegurar la participación de México en la prueba PISA 2025.
El Juzgado 13 de Distrito en Materia Administrativa en la CDMX ordenó a la SEP y a la Comisión para la Mejora Continua de la Educación tramitar, en lo inmediato, la participación de México en la evaluación que aplica la OCDE a alumnos de 15 años.
El ordenamiento judicial deriva de un amparo promovido por la organización Educación con Rumbó.
La prueba mide los conocimientos en comprensión lectora, matemáticas y ciencias, de los estudiantes que pasan de educación básica a la media superior.

LA VISITA MANDA
Cruz Azul le pasó por encima 2-0 a los Pumas en CU y se enfila a Semifinales, mientras que Rayados le propinó un duro golpe a Tigres al derrotarlo 1-2 a domicilio.

IMPIDEN TERCER DEBATE CARA A CARA

Los partidos políticos presionaron y el Instituto Nacional Electoral (INE) cedió para suavizar el tercer debate presidencial descartando el formato cara a cara.
El último debate presidencial, programado para el domingo 19 de mayo, consideraba un segmento donde los tres aspirantes se realizaban preguntas entre ellos, sin la intervención de los moderadores, y en donde estaban obligados a responder.
Durante la sesión de la Comisión de Debates del INE, representantes de Claudia Sheinbaum (Morena-PT-PVEM), Xóchitl Gálvez (PAN-PR-PRD) y Jorge Álvarez Máynez (MC) coincidieron en que las candidatas se enfascarían en una confrontación, dejando fuera al emecista.
Aunque se consideraba que ese formato convenía a Xóchitl Gálvez, su representante, Max Cortázar, respaldó la propuesta de Morena de eliminar el cara a cara.

Pide Sedena apoyo y 'favores' a Alpizar

La Secretaría de la Defensa Nacional (Sedena) pidió apoyo a Carlos Antonio Alpizar Salazar, ex secretario de la presidencia del Consejo de la Judicatura Federal en tiempos del Ministro Arturo Zaldívar, para tener resoluciones judiciales a su favor.
A través de su Unidad Jurídica, la Sedena pidió a Alpizar su intervención para que jueces resolvieran a favor y no permitieran difundir el expediente del General Salvador Cienfuegos, quien fue detenido en EU en octubre de 2020 por nexos con el narco.
La organización Mexicanos Contra la Corrupción y la Impunidad (MCCI) tuvo acceso a un oficio enviado el 22 de junio de 2021, donde la Sedena pedía al colaborador de Zaldívar "su valioso apoyo para que se obtenga una resolución que favorezca los intereses institucionales" en el caso de Cienfuegos, ex titular de la Sedena en el sexenio de Enrique Peña Nieto.
En otro oficio, el 4 de diciembre de 2021, la Sedena también pidió a Alpizar "su apoyo e intervención, a fin de que se niegue la suspensión definitiva y en su momento se niegue el amparo solicitado por los quejosos".
En ese tiempo, el Ejército buscaba tener el control del Rancho Las Mesas de 92 hectáreas en Valle de Bravo, vinculado con Javier Duarte, ex Gobernador de Veracruz. Hoy es un centro de reproducción equina de la Sedena.
Actualmente, el CJF investiga a Zaldívar y Alpizar por presuntos actos de corrupción, amenazas y hostigamiento a jueces y magistrados.



HOY NO CIRCULAN HOLOGRAMAS OO Y O, CON ENGOMADO AZUL Y TERMINACIÓN 9 Y O; LOS 1, CON FINAL IMPAR, Y LOS 2

EL UNIVERSAL

www.eluniversal.com.mx

EL GRAN DIARIO DE MÉXICO

ElUniversalOnline @El_Universal_Mx \$20

Viernes 10 de mayo de 2024

Sistema eléctrico, en emergencia; más apagones

EVERARDO MARTÍNEZ Y JOSÉ MELÉNDEZ
Reportero y corresponsal

El Sistema Interconectado Nacional de electricidad entró en emergencia ayer por la noche, por segunda ocasión en esta semana, provocando apagones en diversas localidades del país.

Así lo dio a conocer el Centro Nacional de Control de Energía (Cenace), y posteriormente se confirmaron reportes de interrupciones en el suministro eléctrico en zonas de al menos ocho estados.

La crisis por la energía eléctrica no es exclusiva de México, también la padecen Cuba, Ecuador, Colombia, Venezuela, Costa Rica, El Salvador, Honduras y Guatemala. Especialistas dicen que esta situación es resultado de la mezcla de corrupción, mala planificación y el cambio climático.

| A16 Y A22 |



La ciudad de Matamoros, Tamaulipas, volvió a registrar apagones anoche. Durante la semana los cortes de luz han sido intermitentes.

DEA: narco corrompió al Ejército y a los políticos

En su *Evaluación 2024*, la agencia antidrogas advierte que el *Cártel de Sinaloa* y el *CJNG* operan en los 50 estados de EU y denuncia red de corrupción en México

GUADALUPE GALVÁN
—*ElUniversal*@eluniversal.com.mx

Los cárteles *De Sinaloa* y *Jalisco* Nuevo Generación (*CJNG*) son responsables de la "peor crisis de drogas en la historia de Estados Unidos" y operan "libremente" en parte de México gracias a la "red de contactos corruptos entre las fuerzas del orden, el Ejército y la política", asegura la DEA.

En su *Evaluación Nacional de las*

Drogas 2024, la Agencia Antidrogas de Estados Unidos advierte que ambos grupos son prioridad, al tener presencia en los 50 estados del país y en decenas de naciones. El informe señala al *Cártel de Sinaloa* como el principal proveedor de fentanilo en suelo estadounidense.

A lo largo de los años, acusa, este cártel ha forjado su "red de contactos corruptos", que ya no sólo incluye a elementos policiales, sino del Ejército y de la política.

El *CJNG* tiene su propia red de corrupción que incluye, de acuerdo con la evaluación, "sobornos a jueces". Cuando eso falla, está la violencia, indica la DEA.

El documento alude al papel de China, no sólo como proveedor de precursores, sino como el país en cuyos bancos clandestinos los cárteles lavan el dinero derivado de la droga. Otro método de lavado que se ha vuelto popular, dice la DEA, son las criptomonedas.

ANNE MILGRAM
Titular de la DEA

"En el centro de la crisis de las drogas sintéticas están los cárteles *De Sinaloa* y *Jalisco*"

| MUNDO | A15

LA SUCESIÓN 2024 FALTAN 23 DÍAS

OPINIÓN

■ NACIÓN
A10 Marcela Gómez Zalca
A11 Eunice Rendón
A12 Mario Maldonado
A20 Emilio Lezama
A21 Everardo Moreno Cruz

\$17.23
DÓLAR AL MENVUECO
Año 107, Número 28,500 CDMX 44 págs.
30960
9 771870 158067

PISA va a contrarreloj; sin iniciar los preparativos

La SEP indica a este diario que aún no han empezado la prueba piloto, a pesar de que el gobierno ya pagó 3.5 millones de pesos; expertos recuerdan que falta elegir las escuelas y preguntas, y la capacitación.

| NACIÓN | A9

Día de las madres

Sin apoyo laboral, 12 millones de madres

La falta de un sistema de cuidados en México, cuya iniciativa está congelada en el Senado, impide a las mujeres con hijos tener un trabajo formal, pues recae en ellas la responsabilidad de cuidar a la familia

| CARTERA | A22

Inflación pone el pie al festejo; aumentan precios en restaurantes

| CARTERA | A23

Gobierno queda a deber a creadoras respecto a la maternidad

| CULTURA | A24

■ UD
Son su inspiración y les dedican sus triunfos

| B2 Y B3 |

■ ESPECTÁCULOS



Rompen estigmas para concebir

En la farándula, actrices como Claudia Corvantes han recurrido a la ciencia para ser mamás. | A26 |

ESTADOS
Mamá migrante y sus vicisitudes
Pasarán el 10 de Mayo lejos de casa, en un albergue, pero buscando un mejor futuro para sus hijos. | A13 |

METRÓPOLI
LOS HIJOS Y AUTOS, SU PASIÓN
Para Guadalupe no hay imposibles y lo demuestra combinando sus labores en casa con la mecánica. | A18 |



LEGISLATURA
DE MICHOACÁN
El poder de la inclusión

PORTADAS NACIONALES
Coordinación de Comunicación Social

10 de mayo de 2024

Lajornada

DIRECTORA GENERAL: CARMEN LIRA SAADE
DIRECTOR FUNDADOR: CARLOS PAYÁN VELVER

VIERNES 10 DE MAYO DE 2024 // CIUDAD DE MÉXICO // AÑO 40 // NÚMERO 14301 // Precio 10 pesos

Provocan la “peor crisis de drogas”, afirma en evaluación

Operan en todo EU los cárteles Jalisco y de Sinaloa: DEA

● Los narcos de esas agrupaciones encabezan el tráfico de fentanilo

● Mensajería encriptada y redes sociales, medios para su venta

● Su influencia mayor está en California, Texas, Arizona y Florida

● “Controlan Los Chapitos compra de precursores que vienen de China”

DE LA REDACCIÓN / P 5

Reporta la Cruz Roja 11 muertos por la ola de calor en SLP

● Temperaturas de hasta 52 grados; suspenden clases en Campeche

CORRESPONSALES / P 2 Y 3



Deshidratación en fauna de la Huasteca potosina por las altas temperaturas. Foto La Jornada

Gremios paralizan Argentina en repudio a Milei



▲ Calles, centrales de trenes y autobuses, aeropuertos, el Metro y bancos, entre otros, amanecieron semidesiertos por la convocatoria al paro lanzada por la Confederación General de Trabajo en rechazo al plan de ajuste económico del presidente ultraderechista. La protesta se

extendió, pese a las amenazas gubernamentales de descontar el día. Sólo circularon algunos microbuses, que lucían vacíos. En la imagen, parada frente a la estación ferroviaria Constitución, en Buenos Aires. Foto Ap. STELLA CALLONI, CORRESPONSAL / P 20

Por segunda vez en la semana, emergencia en la red eléctrica

● Ayer, nuevamente, la demanda rebasó la oferta; informan de apagones en al menos 10 entidades

ALEJANDRO ALEGRIA Y CORRESPONSALES / P 17 Y 18

Jueza libera a ocho militares ligados al caso Ayotzinapa

● Ahora fija fianza de 100 mil pesos para cada uno

C. ARELLANO Y G. CASTILLO / P 6

“Desestabilizar la UNAM, meta del ataque en el CCH Naucalpan”

● Padres exigen seguridad tras la muerte de alumno

REDACCIÓN Y S. CHÁVEZ / P 24

RÉCORD, CONTINGENCIA Y...

La séptima alerta ambiental del año se activó en la CDMX y habrá Doble No Circula; se alcanzó nuevo pico de calor: 34.3 grados Celsius. Comunidad / 18

VIERNES 10 DE MAYO DE 2024

AVO CIVIL TOMO III NO. 38 PSE CUADRO DE MÉXICO 52 PÉGINAS \$20.00

EXCELSIOR

EL PERIÓDICO DE LA VIDA NACIONAL



PRIMERA Las madres que nos hacen falta

Previo a su marcha de hoy, buscadoras de diversos estados realizaron una velada en el Monumento a la Madre, en la CDMX, para honrar a compañeras que fueron asesinadas antes de hallar a sus hijos. / 8

PRIMERA "No tengo nada que celebrar"

Lourdes Herrera aún busca a su hijo, su esposo y dos cuñados desaparecidos desde 2009 en Ramos Arizpe, cuando viajaban hacia Monterrey. / 9



Foto: Afrina Guillón

COMUNIDAD Sin tregua, buscan a los suyos

Al menos 12 colectivos de madres buscadoras rastrean en la capital el paradero de seis mil de sus seres queridos. / 18

PRIMERA 30% DE LAS MAMÁS

mexicanas enfrentan solos los gastos y responsabilidades de crianza, alimentación y educación de sus hijos. / 7

ADRENALINA

Es un jonrón de amor

Alma Urquidy hizo magia para aumentar el presupuesto familiar y cumplirle a su hijo José el sueño de jugar beisbol; ahora, él triunfa como pitcher de los Astros de Houston. / 4 y 5



Foto: Especial



FUNCIÓN Ser o no ser mamá

Una mujer que quiere embarazarse y una joven que queda encinta sin desearlo contrastan visiones en la nueva cinta de Marina de Tavira. / 15



Foto: Tomada de Facebook © Marina de Tavira

GLOBAL Contra la violencia armada

Moms demand action (Mamás exigen acción) es un colectivo de Estados Unidos que fomenta una cultura de posesión responsable de armamento. / 23

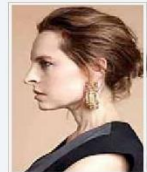

Foto: Tomada de Facebook

DINERO El plan: comer o ir al brunch

Conoce algunas de las 50 mejores opciones para disfrutar plattillos este 10 de mayo en la CDMX, Monterrey, Cancún y más. / 2

PARTIDOS LOGRAN IMPONERSE AL INE

No habrá cara a cara en el tercer debate

LOS CONSEJEROS electorales aceptaron que en cuarto bloque del encuentro no haya preguntas entre candidatos; los moderadores las realizarán

POR AURORA ZEPEDA

Las coaliciones Morena-PT-PVEM, PAN-PRD y el partido Movimiento Ciudadano impulsaron su voluntad en la mesa de debates presidenciales.

El Instituto Nacional Electoral (INE) aceptó modificar el formato para el tercer debate, a realizarse el próximo domingo 19 de mayo, para que en el cuarto bloque los tres aspirantes no se lancen preguntas entre ellos y, en su lugar, los moderadores se las formulen.

Desde días pasados y previo a la reunión de ayer, los representantes de Claudia Sheinbaum, Xóchitl Gálvez y Jorge Álvarez Máynez se unieron para exigir la modificación

del encuentro, por lo que se acordó que cada contendiente enviará 15 preguntas como propuesta, a fin de que los moderadores las usen para cuestionar a los aspirantes.

Previo a la reunión, Max Cortázar, enviado de Gálvez, confirmó que los tres representantes plantearían los cambios y pidió a los consejeros electorales entender que los debates no son para "improvisar y buscar nuevos formatos".

Los temas del tercer y último encuentro entre presidentiables son: política social, inseguridad y crimen organizado; migración y política exterior, mientras que democratización, pluralismo y división de Poderes integran la agenda del cuarto bloque.

PRIMERA | PÁGINA 15

Oposición advierte focos rojos en 50 mil casillas

La coalición Fuerza y Corazón por México elaboró un mapa de riesgos para advertir que en al menos 50 mil de las 170 mil casillas que se instalarán el 2 de junio hay peligro de violencia contra candidatos y volantes.

En conferencia, Santiago Creel, Rubén Moreira y Jesús Zambrano explicaron que el mapa se creó con estudios de organizaciones como Data C.Mex, México Evalúa, Integralia y Semáforo Delictivo.

Los datos señalan que al menos 20% de las secciones electorales tiene alto riesgo de violencia. Moreira reveló que los estados con mayor peligro son Quintana Roo (93%), Guerrero (83%) y Tabasco (85%).

Creel destacó que el mapeo se realizó debido a que el INE no ha atendido la orden del TERPJF para presentar un protocolo de seguridad.

PRIMERA | PÁGINA 4

PRIMERA Protegen a 250 candidatos federales

Con 110 solicitudes atendidas, los aspirantes a la Cámara de Diputados son quienes más han requerido custodia a la Secretaría de Seguridad federal. Otros, 32 que buscan llegar al Senado también cuentan con protección. / 4

TERCER DÍA CONSECUTIVO DE EMERGENCIA

Apagones afectan ahora a 18 ciudades en 13 estados

El presidente López Obrador reconoció que se ha retrasado la operación de algunas plantas de energía

DE LOS CORRESPONSALES

En la tercera alerta consecutiva de esta semana, el Centro Nacional de Control de Energía declaró Estado Operativo de Emergencia para el Sistema Interconectado Nacional, ayer a las 18:47 horas.

Ante esto, se implementaron apagones programados y escalonados en diversas regiones del país, que afectaron a habitantes de al menos 18 ciudades en 13 estados.

Los cortes de energía se reportaron en Aguascalientes, Hidalgo, Veracruz,

A OSCURAS

Algunas de las zonas en las que ayer hubo cortes de electricidad:

El oriente de la ciudad de Aguascalientes se quedó sin luz desde las 19:00 horas.

En Hidalgo, medio docena de colonias en Pochuco y Minerol de la Reforma.

Son Buenaventura, uno de los troccionamientos más grandes de Ixtapalapa, EdoMex.

Sonora, Coahuila, Estado de México, Guerrero, Jalisco, San Luis Potosí, Zacatecas, Yucatán, Tamaulipas y Puebla.

Una de las mayores afectaciones fue en el Aeropuerto Internacional de Hermosillo, donde, pese a que el apagón no interrumpió las operaciones, sí dejó a oscuras por 30 minutos las áreas de espera y comerciales, por lo que fue necesario encender plantas auxiliares de energía.

Antes, el presidente López Obrador reconoció que las interrupciones de energía se deben a retrasos en la puesta en marcha de plantas de ciclo combinado que se prevé poner en funcionamiento. En su conferencia matutina, afirmó que la problemática ya se atiende y pronto se normalizará el suministro de electricidad.

Con información de Nayeli González e Isabel González PRIMERA | PÁGINA 17

ADRENALINA DEJAN A LOS PUMAS EN LA LONA

Cruz Azul le pasó por encima a los felinos al vencerlos en CU y poner un pie en las semifinales del torneo. En el otro duelo, Rayados tomó ventaja sobre los Tigres.

Table with 2 columns: Team and Goals. PUMAS 0, CRUZ AZUL 2. OTRO PARTIDO: TIGRES 2, RAYADOS 0.

EXCELSIOR

Table with 2 columns: Name and Points. Pascal Boltrán del Río 2, Fernando Diego Bay 13, Yuita Sierra 14.



FUNCIÓN VUELVE A SUS RAÍCES

Después de haberse enfocado en sus sueños, ahora la actriz boricua Laura Carmine busca un balance entre su vida personal y laboral. / 7



PRIMERA Narcos mexicanos operan en todo EU

Los cárteles de Jalisco y Sinaloa ya tienen presencia en los 50 estados de la Unión Americana: DEA. / 14

DINERO 4.65

POR CIENTO fue la tasa de inflación general en abril, segunda alza mensual al hilo. / 4

PRIMERA Liberan a ocho militares ligados al caso Ayotzinapa

Los elementos llevan en libertad su proceso por delincuencia organizada y desaparición forzada. / 15

BUNBURY CON SUS FANS LISTO PARA EL ESCENARIO
DRAG KINGS Es una especie de travestismo femenino
www.elsoldemexico.com.mx

El Sol de México

CIUDAD DE MÉXICO | VIERNES 10 DE MAYO DE 2024 | AÑO LIX | NO. 21,106 | ORGANIZACIÓN EDITORIAL MEXICANA

PAQUITA RAMOS DE VÁZQUEZ / PRESIDENTA Y DIRECTORA GENERAL

\$10.00



ARACELY MARTÍNEZ

Calor récord y aire sucio en Cdmx

La temperatura récord que alcanzó este jueves en la capital del país, de 34.3 grados, derivó en altas concentraciones de ozono y la activación de la séptima contingencia ambiental en lo que va de este año.



REPORTA LA DEA CJNG opera mediante franquicias

Este modelo ha permitido al Cártel Jalisco Nueva Generación (CJNG) un rápido crecimiento económico para financiar la compra de armas y el despliegue de sus hombres en las zonas de conflicto...

LO ACUSAN DE VIOLENCIA FAMILIAR Y DE GÉNERO

El ex gobernador de Morelos, a proceso

ENRIQUE DOMÍNGUEZ/El Sol de Cuernavaca

Al candidato a una diputación federal por el PAN-PRI-PRD le dictaron prisión domiciliaria

CUERNAVACA. Sergio Estrada Cajigal, ex gobernador de Morelos y candidato a una diputación federal, fue vinculado a proceso y recibió al menos seis meses de prisión domiciliaria por acusaciones en su contra de violencia familiar y de género.

Quintana Roo dictó el miércoles por la noche las medidas contra el ex mandatario tras la acusación que presentó su ex pareja, Carla Alejandra Carrillo Herbert, asentada en la causa penal 165/2024.

En noviembre de 2021, Carrillo Herbert interpuso una denuncia por violencia en contra

del candidato por la coalición PRI-PAN-PRD, tras asegurar que fue golpeada durante su relación. Todas las pruebas quedaron integradas en la carpeta de investigación TGE/QROO/CAN/FEDCMYRG/112610/2021, que inició la Fiscalía de Quintana Roo.

La afectada hizo pública esta situación en febrero de 2024, luego de casi tres años de su denuncia, pues aseguró que las in-

vestigaciones no avanzaban debido a presuntas influencias del ex gobernador.

“He sido víctima de violencia física y psicológica por parte de Sergio Estrada Cajigal Ramírez; hago del conocimiento público que tengo una carpeta de investigación en Cancún, Quintana Roo, misma que no ha avanzado por más de dos años debido a las influencias políticas que Sergio ha utilizado para frenarla”, expresó a través de un video difundido en redes sociales. Pág. 4

BANXICO DEJA TASA EN 11% Preocupa la inflación

El Banco de México decidió mantener la tasa de interés en 11%, en un contexto de elevada inflación. En abril llegó a 4.65%, su nivel más alto desde enero, principalmente por aumentos en frutas y verduras. Pág. 12



Hiroshi Takahashi Pág. 4
Alberto Aguilar Pág. 13
Javier Orozco Pág. 14

MILENIO^M

DIARIO[®]
NACIONAL

Periodismo con carácter

VIERNES 10 DE MAYO DE 2024

\$15.00 - AÑO 25 - NÚMERO 8695

www.milenio.com



Alfredo Campos Villeda
“La capital y la UNAM, espacios naturales de crítica y disidencia” - P. 2



Rafael Pérez Gay
“He escrito muchas páginas sobre ella, otra no hará daño” - P. 3



Enrique Serna
“Ocultan el desastre educativo que han perpetrado” - P. 27

Reporte. La supuesta prohibición, solo un “espectáculo público”, dice la agencia antidrogas en su informe Evaluación Nacional de Amenaza 2024; señala que *El Mayo Zambada* está enfermo y su liderazgo en duda

Chapitos mintieron con mantas y sí trafican fentanilo, acusa DEA

ÁNGEL HERNÁNDEZ, CDMX

La agencia antinarcoóticos de Estados Unidos aseguró que fue una farsa la supuesta prohibición que *Los Chapitos*, facción del cártel de Sinaloa, impusieron para producción y distribución de fentanilo en México, pues se trató solamente de un “espectáculo público”.

Según la Evaluación Nacional de la Amenaza de las Drogas de la

corporación, las mantas que aparecieron en Sinaloa, Sonora y Baja California, en octubre del año pasado, no representaron una pausa en la producción de esa sustancia que azota a aquel país.

En otra parte del reporte, la DEA da a conocer que Ismael *El Mayo Zambada* se encuentra en precario estado de salud en medio de su guerra contra los hijos de *El Chapo Guzmán*. PÁGS. 6 Y 7



“No se ha negado nada”
Anne Milgram exagera con el tema de las visas: A.M.I.O

PEDRO DOMÍNGUEZ - PÁG. 7



Tenían prisión preventiva
Jueza ordena liberar a ocho militares del caso de los 43

RUBÉN MOSSO - PÁG. 7



Ofensiva de La Familia
Desde marzo, ataques con narcodrones en El Porvenir

AMÍLCAR SALAZAR - PÁG. 4



Monumento a la Madre. Memoria y Solidaridad

Buscadoras se reunieron en un acto para exigir justicia.
GRACIELA LÓPEZ, CUARTOSOCIO

Artistas y mamás
Chantal Andere, *La Güereja* y Claudia Cervantes PÁG. 28

Valeria Miranda, ejemplo
Ella ya no tienen que decidir entre hijos o fútbol PÁG. 32

Alertan de riesgo en 30% de secciones electorales

META 2024

SILVIA ARELLANO, CIUDAD DE MÉXICO

La oposición enlista casos de candidatos que no pueden hacer campaña, otros que se bajan y crimen organizado. PÁG. 8

Gira por Veracruz

Por caída en encuestas, el enojo del PRIAN: Claudia JOSÉ ANTONIO BELMONT - PÁG. 10



P. 30-31

Liguilla. Cruz Azul baila 2-0 a Pumas en CU y Rayados saca ventaja en el Volcán



“La maternidad me hizo crecer como actriz”
Marina de Tavira

México extremo: contaminación, apagones, sequía, calor, incendios...

EQUIPO MILENIO, CIUDAD DE MÉXICO
El sistema eléctrico estuvo en alerta por tercer día consecutivo y el Presidente dijo que es una situación transitoria. PÁG. 14



LEGISLATURA
DE MICHOACÁN
El poder de la inclusión

PORTADAS NACIONALES
Coordinación de Comunicación Social

10 de mayo de 2024

LA RAZÓN GANA 7 PREMIOS MUNDIALES DE DISEÑO

LA SOCIETY for News Design da a conocer a los ganadores de su certamen anual 45; este diario continúa posicionándose entre los mejores en el periodismo visual; suma ya 83 galardones. **pág. 28**



La Razón DE MÉXICO

WWW.RAZON.COM.MX

VIERNES 10 DE MAYO DE 2024 • NUEVA ÉPOCA • AÑO 15 • NÚMERO 4642

PRECIO \$10.00

POR SÉPTIMA VEZ SE ACTIVA LA FASE I

NIVELES de contaminación por ozono llegaron a 158 puntos en la estación de monitoreo de la GAM; restringen circulación vehicular. **pág. 16**

HOY NO CIRCULA O Y 00

9 Y 0

Holograma 1
1, 3, 5, 6, 7, 9 y 0
Holograma 2
Todos



UN AVIÓN sobrevuela la Ciudad de México, que presentó mala calidad de aire, ayer.

UNAM ve en ataque violento intento de desestabilizarla

SEÑALA que al calor de las elecciones se busca intimidar y sembrar miedo; ven choque entre bandas porriles; lamenta AMLO muerte de estudiante. **pág. 10**

REPUNTA INFLACIÓN Y BANXICO AMARRA TASA EN 11% págs. 17 y 18

En cinco años se duplica el número de madres solas

EN EL PAÍS 6 de cada 10 mujeres crían a sus hijos sin ayuda; viven entre estigmas, discriminación y violencia. **pág. 12**

40 Horas en promedio destinan mujeres a labores domésticas

Oposición advierte riesgo en 29% de distritos e impacto en 50 mil casillas **pág. 8**

REGISTRAN APAGONES EN 17 ESTADOS

Emergencia por crisis eléctrica... y además récord de calor y contingencia

S. RAMÍREZ, J. BUTRÓN, D. GÓMEZ, C. BADILLO Y B. LUNA



Cenace declara, por tercer día, estado de emergencia por alta demanda, antes entró en estado de alerta; es transitorio por retraso de plantas de ciclo combinado, dice AMLO

CCE opina que es problema estructural; pide fortalecer infraestructura; industria cármica estima pérdidas millonarias, la manufacturera, de 200 mdd por hora **págs. 3, 4 y 19**



ALCANZA LA CDMX 34.3°

SUPERA temperatura la máxima registrada de 34.2° del 15 de abril en el Observatorio de Tacubaya; prevén que mañana termine esta segunda ola de calor. **pág. 16**



HOY ESCRIBEN

JAVIER SOLÓRZANO
Marea Rosa-Xóchitl. Era cuestión de tiempo. **pág. 2**

PEDRO SÁNCHEZ
Madres **pág. 9**

VALE VILLA
Intimidación, terapia y tecnología **pág. 27**



LEGISLATURA
DE MICHOACÁN
El poder de la inclusión

PORTADAS NACIONALES
Coordinación de Comunicación Social

10 de mayo de 2024



LA
CRÓNICA DE HOY

PRESIDENTE DEL CONSEJO DE ADMINISTRACIÓN: JORGE KAHWAGI GASTINE // DIRECTOR GENERAL: RAFAEL GARCÍA GARZA // AÑO 27 N° 9,961 \$10.00 // VIERNES 10 MAYO 2024 // WWW.CRÓNICA.COM.MX

Exponen
obra de la
muralista
de la
maternidad



Aurora Reyes, la primera mujer en pintar un mural, fue una educadora que propuso crear guarderías y fue una artista borrada de la historia del arte por apoyar el movimiento estudiantil de 1968. Hoy, 320 de sus obras las exhibe el Museo Nacional de San Carlos. **PAG 20**

HOY, DOBLE NO CIRCULA
Francisco Toledo - Página 15

**Contingencia ambiental
y gran ola de calor, para el
Día de las Madres**

**Hologramas 0 y 00
engomado azul
terminación de placa 9 y 0**

HISTORIAS SANGRIENTAS
Bertha Hernández - Páginas 16-17

**Disparó contra Díaz
Ordaz, no hirió a nadie; lo
metieron en un sanatorio
mental y le perjudicaron
el cerebro; salió 23 años
después, como indigente**

DESAFÍO
Alejandro Páez Morales - Página 9

**Xóchitl Gálvez sí va a la
marcha del 19 de mayo;
no tiene miedo de que
cuerpo como acto de
campaña**

CAMPAÑAS
Ricardo Gómez - Página 8



**Prioridad, renovar
paulatinamente la red
hidráulica de Guadalajara,
dice Verónica Delgado,
candidata de MC a
gobernar la ciudad**

**Los apagones se deben a
causas estructurales: CCE**

López Obrador admite retrasos en algunas plantas de generación de energía eléctrica de ciclo combinado; empresarios llaman a trabajar en conjunto

Crisis. El Consejo Coordinador Empresarial, (CCE), afirmó ayer que las principales causas de los apagones en diferentes regiones del país son "estructurales", pese a que el presidente Andrés Manuel

López Obrador explicó que se trató de una situación "excepcional" por la onda de calor que se ha venido registrando.

El Consejo hizo un llamado al sector público a trabajar con

el sector privado para fortalecer la infraestructura de la red de transmisión y distribución para mejorar la seguridad energética del país. Ayer, tercer día de apagones, el mandatario re-

conoció durante su conferencia que existe un déficit en la generación de electricidad porque el gobierno se ha demorado en terminar plantas de generación de ciclo combinado. **PAG 6**

**La policía en CDMX
no solo vigila,
también investiga:
Pablo Vázquez**



Éxito. "Desde el inicio de la administración hemos registrado una baja superior al 60 por ciento en los delitos de alto impacto", afirma Pablo Vázquez, secretario de Seguridad Ciudadana de CDMX. En entrevista destaca la estrategia sólida que enfatiza en lo social, que la policía vigile las calles y ejerza su facultad de investigación. **PAG 15**

Pablo Vázquez.

**Intencional, un tercio de los
incendios forestales en el país**

Ecocidio. La delincuencia organizada y el vandalismo también están detrás de la crisis de incendios forestales en México. De acuerdo con datos de la Comisión Nacional Forestal (Conafor), de 2019 al 2 de mayo de este año se han registrado 12 mil incendios intencionales, con premeditación. Se trata del 32 por ciento de los casos registrados en este periodo (38 mil 507).

Conafor, revisados por Crónica, señalan que el trasfondo de los incendios premeditados es la comisión de diversos delitos, como tala clandestina, venta de madera a través de documentos falsos, extracción de madera sana, sobreexplotación de recursos forestales, incumplimiento de programas de manejo ambiental, cultivos ilícitos y cambios ilegales de uso de suelo. **PAG 7**

LA ESQUINA

La UNAM es a desmedado que fuerzas externas buscan desestabilizarla. Y cabe notar que es la primera vez que algo similar sucede que ese efecto se da en medio del proceso electoral nacional. Efectivamente, me voy en el momento, como lo sucedido cerca del CGIT Nahuatlpan, me voy a la sospecha. Y la Verdad, que es a recibir las críticas recibidas, hace que se advierte.

EL FINANCIERO
ECONOMÍA, MERCADOS Y NEGOCIOS
Bloomberg
AÑO XLIII · N.º 11615 · CIUDAD DE MÉXICO · VIERNES 10 DE MAYO DE 2024 · \$10 M.N. · elfinanciero.com.mx PÁG. 41

ELECCIONES 2024

EN VERACRUZ

Claudia Sheinbaum
PIDE A SIMPATIZANTES VOTAR MASIVAMENTE PARA EVITAR FRAUDE. 'NADIE NOS VENCERÁ', ASEGURA.
PÁG. 38



EN TAMAULIPAS

Xóchitl Gálvez
SU PARTICIPACIÓN EN LA MARCHA DEL 19 DE MAYO NO AFECTA FISCALIZACIÓN DE SUS GASTOS DE CAMPAÑA.
PÁG. 42



EN CHIAPAS

Jorge Álvarez Máynez
LOS APAGONES SON RESULTADO DEL IMPULSO QUE LA CFE LE DA A LOS COMBUSTIBLES FÓSILES.
PÁG. 38



ACTIVAN CONTINGENCIA AMBIENTAL EN 10 DE MAYO

HOY NO CIRCULAN AUTOS CON:

Holograma	Terminación de placa
0 y 00	9 y 0 [engomado azul]
1	1, 3, 5, 7, 9 y 0
2	

Acelera la inflación y complica tarea a Banxico

Junta de Gobierno. Mantiene tasa sin cambio y retrasa convergencia a meta de 3%

El Banxico mantuvo, por unanimidad, la tasa de interés en 11 por ciento, luego del recorte de marzo; sin embargo, revisó al alza sus perspectivas de inflación y recorrió hasta finales de 2025 la convergencia del INPC a la meta de 3.0 por ciento. La autoridad monetaria informó que vigilará las presiones inflacionarias, así como todos los factores que inciden en la trayectoria de la inflación y sus expectativas. Banxico consideró que el proceso desinflacionario continuará, aunque admitió que existe la perspectiva de que los choques tarden más tiempo en disiparse. Analistas dividieron opiniones sobre el momento del próximo recorte a la tasa de referencia.

—Ana Martínez / PÁG. 4

Inflación vs. política monetaria de Banxico



SUBEN FRUTAS Y VERDURAS

SE INCREMENTA EL INPC A 4.65% ANUAL DURANTE ABRIL

La inflación de México, por segundo mes consecutivo, se aceleró y ubicó en 4.65 por ciento anual en abril, por arriba del 4.42 por ciento en marzo. Estuvo impulsada por un repunte en la inflación anual de las frutas y verduras. Expertos aún ven un entorpecido complicado. —A. Mascosa / PÁG. 5

\$16.79 TIPO DE CAMBIO. Extiende el peso ganancias ante el dólar por la probabilidad de que Banxico mantenga una postura restrictiva por más tiempo de lo previsto. PÁG. 4

RESPONDE ISRAEL A EU

'Si tenemos que estar solos, lo estaremos': Netanyahu

SE FORTALECERÍA A HAMÁS. Con o sin EU se conseguirá la victoria en la Franja de Gaza, dijo Benjamin Netanyahu, luego de que Washington amenazara con suspenderle el envío de armas.



ESCRIBEN

- René Delgado**
SOBREVIVIO / 29
- Leopoldo Gómez**
DESDE EL OTRO LADO / 32
- Alejandro Moreno**
LAS ENCUESTAS / 41

Entró en emergencia el sistema eléctrico; seguirán apagones

Por tercer día consecutivo, el sistema eléctrico del país entró en emergencia y ayer se tuvieron que realizar apagones programados para evitar que la red colapsara. Según el Cenace, la demanda fue mayor respecto a la oferta de

electricidad. El Sistema Eléctrico Nacional registró apagones en el centro de la CDMX, Edomex, Tamaulipas y Sinaloa, según reportes de usuarios. Alerta IP que esta situación envía una mala señal para atraer IED. —H. Usúa / PÁG. 8

DEUDA DE PEMEX

Evalúa gobierno cómo absorber hasta 40 mil mdd. PÁG. 10

GRUPOS AEROPORTUARIOS. LOGRAN EN IT24 GANANCIAS POR 6 MIL MDP PESE A BAJA EN OPERACIONES. PÁG. 18

MARCHA DEL DOMINGO 19

AMLO: hay libertad para manifestarse

El presidente AMLO dijo que en México hay libertad para manifestarse. Mario Delgado lo contradujo y aseguró que el INE no debe ser omiso y que Xóchitl Gálvez no puede deslindarse de sus partidos e ir a la marcha del 19 de mayo, que congregará a 62 ciudades. —Redacción / PÁG. 42



EL ECONOMISTA

VIERNES 10 de mayo del 2024

eleconomista.mx
Año XXXV - Nº 9037

Fundado en 1988 **\$15**

Política y Sociedad

Ola de calor causa 7 decesos; en la CDMX, temperatura récord

• Ayer, el termómetro subió a 34.3 grados Celsius en la capital del país. Reportan apagones intermitentes en 10 estados.

• Pág. 42 y [eleconomista.mx](#)



#AMLOTrackingpoll

Aprobación positiva

En una semana marcada por apogones, acusaciones y anuncios de salud, la popularidad estuvo estable. • Pág. 46

● ACUERDO ● DESACUERDO

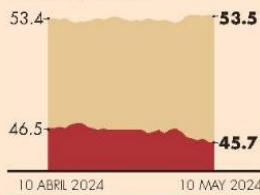

Situación de economía

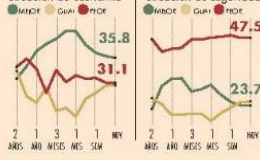

Situación de seguridad

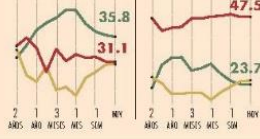

En Primer Plano

Energéticos, frutas y verduras, factores de alza en el índice

Inflación no cede en abril; Banxico deja sin cambio su tasa de interés

- Registro hila dos meses en ascenso. Subyacente, con su menor alza de tres años y en precios al productor, la mayor en 14 meses.
- El banco central mantuvo en 11% su tasa. La inflación cerrará el año en 4%, pronostica.

B. Saldaña y Y. Morales
• Pág. 45

Venta al menudeo cae en Guerrero

Los estragos del huracán Otis en Guerrero afloraron durante el primer bimestre del año con una caída de doble dígito en las ventas al menudeo. • Pág. 36

fuente: INEGI



Peso se apreció ante el dólar tras el anuncio de Banxico

• Avanzó 10 centavos al cierre respecto de la jornada previa. • Pág. 18

Tipo de cambio una semana PESOS POR DÓLAR

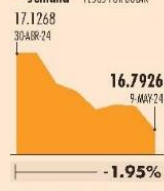

SHCP analiza absorber deuda de Pemex por 40,000 mdd

• Equivale a los compromisos de la empresa en 2024-2030.

El gobierno consideraría la recompra de bonos emitidos por Pemex o emitir deuda soberana.

Reporte de Bloomberg

16,459 MILLONES de pesos dejó de gastar el gobierno federal en salud durante el primer trimestre del 2024, según MCCI. • Pág. 38

Opinión

- Enrique Campos S. • Pág. 7
- Miguel Caballero • Pág. 18
- Eduardo Ruiz-Healy • Pág. 39
- Alberto Aguirre • Pág. 40
- Demetrio Sodi • Pág. 41



PS
Negociar un Banco Mundial mejor y más grande
Michael Krake y Wempi Saputra • Pág. 34

Política y Sociedad



Suben en intensidad las campañas electorales

• Pág. 40

Critica el modelo que propicia apagones en el abasto eléctrico

Jorge Á. Máñez, MOVIMIENTO CIUDADANO
Este calor que estamos padeciendo genera sobrecarga. Ese modelo de combustibles fósiles no alcanza para cubrir la demanda.

Recuperación de apoyos a la salud, a la educación y al campo, el plan

Xóchitl Gálvez, PAN PRÓPRIO
Vamos a recuperar los apoyos a la educación, a la salud, que haya apoyos para el campo, que puedan tener agua.

Parques industriales, los motores de la economía en Veracruz

C. Sheinbaum, MORENA PTEN
Con el apoyo a Pemex y CFE habrá más oportunidades de empleo; se impulsarán caminos, la pesca, el agro y el sistema de salud.