75

LEGISLATURA
DE MICHOACÁN
El poder de la inclusión

SÍNTESIS INFORMATIVA

14 de abril de 2023

PORTADAS NACIONALES

Coordinación de Comunicación Social

Héctor Garcia

AGRADECEN CONSEJOS

En la pandemia de Covid-19, el infectólogo Francisco Moreno se convirtió en el referente calificado para orientar sobre el manejo de la enfermedad. PÁGINA 4

¡YA ES VIERNES!

SOFI TUKKER Con su The Wet Tennis Tour, el dueto de música electrónica oriundo de Nueva York se presentará en el Pepsi Center para brindar una gran experiencia audiovisual a todos sus fans. *Viernes 21:00 horas.*

DUELO CLAVE. Cruz Azul y América se miden en un encuentro que puede determinar quién pasa directo a la Liguilla.

LEÓN CHIVAS
Sábado 19:05 hrs. Fox Sports / Claro Sports

CRUZ AZUL AMÉRICA
Sábado, 21:10 hrs. Canal 5 / TUDN / ViX

VIERNES 14 / ABRIL / 2023 CIUDAD DE MÉXICO 52 PÁGINAS, AÑO XXX NÚMERO 10,692 $ 30.00

REFORMA
CORAZÓN DE MÉXICO

Señalan que apuestan a clientelismo con transferencias

Acusan que 4T hunde financiamiento rural

Advierten golpe a sector agrícola y que se arriesga autosuficiencia

NALLELY HERNÁNDEZ Y MAYOLO LÓPEZ

En cuatro años de administración de la Financiera Rural (FND), el Gobierno de la 4T la hundió al reducir la colocación de créditos, permitir la duplicación de la cartera vencida y dejar de asignar recursos, advirtieron expertos.

Al desaparecerla, el Gobierno opta por cancelar el financiamiento al campo productivo a cambio de fortalecer el esquema de subsidios y transferencias que asegura el clientelismo, pero arriesga la autosuficiencia alimentaria, alertaron.

Si se volvió "un organismo atrofiado, incapaz de cumplir su objetivo de impulsar el desarrollo rural" como lo calificó el Presidente en su iniciativa de extinción, se debió a la mala administración actual, de acuerdo con información del Grupo Consultor de Mercados Agrícolas (GCMA).

Conforme un diagnóstico de GCMA entre el arranque de operaciones de la Financiera de 2003 a 2018, la tasa de interés era de un solo dígito, la cartera de recuperación era de 93 por ciento y llegó a financiar 70 mil millones de pesos anualmente.

Y ya con el actual Gobierno, la FND elevó de 8 a 26 por ciento la cartera vencida; para noviembre del año pasado alcanzó un financiamiento de solo 30 mil millones de pesos y de atender a 79 mil unidades económicas rurales en 2014, se redujo a 66 mil, según datos del Inegi.

"La falta de recuperación de cartera inició con la nueva administración que no contaba con el personal para la supervisión por política de 'austeridad'", apuntó el análisis.

GCMA recordó que la Financiera Rural nació ante la desaparición de Banrural bajo el Gobierno del panista Vicente Fox. Su objetivo, era ofrecer financiamiento a los productores por medio de un organismo autosustentable y vigilado para evitar la asignación de créditos incobrables y corrupción, con un modelo de banca de desarrollo para inversiones en tecnología, innovación, semillas mejoradas y otros elementos.

Juan Carlos Anaya, director del GCMA, advirtió que los subsidios directos como Sembrando Vida no sustituyen el financiamiento productivo.

"Hoy el subsidio es regalar dinero, el crédito es el desarrollo para que aumentes la productividad, la tecnología, infraestructura y tecnificar las parcelas", argumentó.

Heriberto Hernández, presidente de la Organización de Porcicultores de México, dijo que la desaparición de la Financiera Rural es un golpe más para el sector primario que se queda sin un brazo financiero.

Ricardo Monreal, coordinador de la bancada de Morena en el Senado, afirmó que la FND debió limpiarse y no desaparecer.

"¿Quién prestará a los campesinos? ¿Quién los financiará? Ningún banco se anima a prestarle a los campesinos pobres", cuestionó el legislador.

Critica subsidio... ¡va a la cárcel!

JESÚS GUERRERO

Especial

CHILPANCINGO.- Bertín Chino González difundió en su portal "Prensa Libre" un video que exhibe cómo viveros en la Montaña de Guerrero apoyados por el programa Sembrando Vida no tienen plantaciones.

Ante la revelación, policías rurales llegaron al domicilio de Chino y le dijeron que por órdenes del comisario municipal en San Luis Acatlán, Ángel Morales, quedaba detenido. Fue puesto tras las rejas por su revelación del mal uso del dinero público.

Oscar Vázquez

El líder morenista Ignacio Mier indicó que se aplazaba la discusión, pero más tarde PAN y PRI dijeron que ya no transitaría.

Congelan reforma contra el Tribunal

CLAUDIA SALAZAR Y MARTHA MARTÍNEZ

Ante el rechazo ciudadano y tras la polémica, PAN, PRI y PRD retiraron su apoyo a la reforma constitucional pactada con Morena que proponía acotar al Tribunal Electoral del Poder Judicial de la Federación (TEPJF) ante los partidos políticos.

Los coordinadores de seis grupos parlamentarios, a excepción de MC, cedieron a las presiones internas y de los colectivos ciudadanos, por lo que cancelaron la discusión de la reforma que limitaba facultades de interpretación del Tribunal Electoral.

LA PUGNA EN MORENA

Los dirigentes y coordinadores parlamentarios de Morena, PAN, PRI y PRD negaron que quisieran acotar las acciones afirmativas y aseguraron que reconocían los derechos de las mujeres y de grupos minoritarios.

Sin embargo, ninguno de los líderes admitió que su intención también era impedir sentencias del Tribunal que obligaran a los partidos a cambiar candidatos y dirigencias, ante juicios promovidos por militantes inconformes.

El coordinador de Morena, Ignacio Mier, dijo que "en un acto de prudencia legislativa, por el bien de la democracia, vamos a darnos este espacio de reflexión para socializar con senadores y dirigencia", sin admitir que la negociación estaba rota.

El presidente de la Cámara de Diputados, el panista Santiago Creel, dio por muerta la reforma electoral. "Hay un acuerdo en el PAN de que la reforma no va. Punto. Y punto y aparte y final. Final de la historia", sostuvo Creel.

Alertan mineras riesgo en inversión de 9 mmdd

LUIS PABLO SEGUNDO

La reforma a la Ley Minera, propuesta por el Presidente Andrés Manuel López Obrador, pone en riesgo inversiones por 9 mil millones de dólares, advirtió la Cámara Minera de México (Camimex).

José Jaime Gutiérrez, presidente del organismo, dijo que este monto está en juego porque es el que empresas invertirían en proyectos que todavía no arrancan por la falta de permisos oficiales que ya no se darán si se aprueba la reforma.

"Tendría una afectación para más de 70 sectores industriales, como la generación de energía eléctrica, siderúrgica, de acero, automotriz, farmacéutico, entre otros", dijo ayer a medios.

Detalló que algunos puntos en la iniciativa de reforma reflejan que se desconoce el manejo y operación de la industria minera.

Advirtió que se les afectaría al acotar la vigencia de las concesiones mineras de 50 a 15 años con la posibilidad de renovar un solo periodo, pues los proyectos requieren de largos periodos de maduración.

Ayer en su conferencia mañanera, AMLO comentó que el propósito de la ley "es cuidar el agua y evitar el derroche de entrega de concesiones a empresas mineras y el acaparamiento de extensiones" de propiedad.

Cuestionó a la Cámara minera que, dijo, "tenía mucho poder".

"En el supuesto que canceláramos la mitad de las concesiones, les quedarían 60 millones de hectáreas para explorar y explotar minerales que les permitirían trabajar minas más de mil años", aseveró.

1 Sherwood, asesora de seguridad de Biden
2 Alcocer, Salud
3 Gertz, FGR
4 Rodríguez, SSP
5 Ebrard, SRE
6 Sandoval, Sedena
7 Ojeda, Semar
8 Martínez, CNI

Twitter: @rosaicela_

DESNIVEL México envió a cinco Secretarios de Estado, al Fiscal General y al director del Centro Nacional de Inteligencia a la reunión binacional de seguridad; la comitiva de EU, fue encabezada por la asesora de seguridad del Presidente Biden, Liz Sherwood.

CHECA LOS ACUERDOS

Comprometen a México a frenar fentanilo

ROLANDO HERRERA Y JOSÉ DÍAZ BRISEÑO

El Gobierno de México se comprometió ante Estados Unidos a "reducir drásticamente" el tráfico de fentanilo. Para ello, fortalecerá la vigilancia en las aduanas aéreas y marítimas para evitar el paso de precursores químicos que generan el fentanilo.

El compromiso fue asumido en la reunión binacional de seguridad realizada ayer en la Casa Blanca, en Washington, donde la representación de la 4T insistió en que el fentanilo no se produce en México a contrapelo de la posición estadounidense que asegura lo contrario.

El compromiso mexicano de ayer incluye el incremento a 287 equipos del Ejército para la supervisión de aduanas y un reforzamiento en puertos de la revisión de contenedores con sustancias químicas, por parte de la Marina y Cofepris. No se revelaron plazos para el cumplimiento de las medidas.

El Gobierno de Joe Biden aceptó, por su parte, crear un grupo de trabajo que supervise semanalmente la reducción del cruce de armas de fuego de EU hacia México.

Mientras el Gobierno de México envió una delegación con cinco secretarios de gabinete, además de el Fiscal Alejandro Gertz, por Estados Unidos se notó la ausencia del Secretario de Estado, Antony Blinken. Su delegación fue encabezada por la asesora de Seguridad Nacional de Biden, Liz Sherwood, y también acudió el Procurador Merrik Garland.

Controla el crimen la gasolina en N. Laredo

MIGUEL DOMÍNGUEZ Y ANTONIO BARANDA

N. LAREDO.- El crimen organizado presiona a los expendedores de gasolina para obligarlos a vender "huachicol" o de lo contario, retienen pipas importadas en el puente fronterizo.

"Nadie puede tocar esos temas, pero todos saben que (el crimen) paran el paso de las pipas", explicó un funcionario de Aduanas que pidió el anonimato.

Los criminales ordenaron hace unos días el bloqueo del carril aduanero por donde llega la gasolina importada.

Desde hace una semana, al menos un tercio de las gasolineras de Nuevo Laredo registra desabasto de combustible.

Se trata de unas 20 estaciones ubicadas en las vías de conexión con Monterrey y Texas.

El problema se agravó el fin de semana, porque además de las estaciones cerradas, hubo una sobredemanda de combustible por el periodo vacacional.

Ayer, el Presidente Andrés Manuel López Obrador reveló que el crimen controlaba el huachicol y dijo que tras la llegada de militares ya no ocurre.

610972000016

Deja Padilla carta póstuma

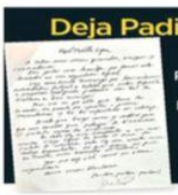

El ex rector de la UdeG y presidente de la FIL, Raúl Padilla, dejó una misiva antes de quitarse la vida. Dice que tomó la decisión por el Alzheimer que cada vez era más recurrente. "Ya no soy útil como en otras coyunturas. Sirvo más llendome (sic)". PÁG. 6

VIERNES
14 DE ABRIL DE 2023
AÑO CVII TOMO II, NO. 38,572
CIUDAD DE MÉXICO
44 PÁGINAS
$20.00

EXCELSIOR

EL PERIÓDICO DE LA VIDA NACIONAL

FUNCIÓN

POLÉMICA Y VISIONARIA

La diseñadora Mary Quant, quien revolucionó la moda inglesa con el impulso a la minifalda, murió a los 93 años. / 7

Foto: AFP

Randy Arozarena

Foto: AFP

LA CASA DEL BEISBOL

Con un nuevo triunfo, ahora ante los Medias Rojas, Tampa Bay empató el récord de victorias al inicio de temporada.

PASO PERFECTO

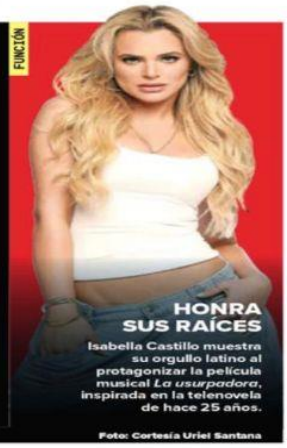

FUNCIÓN

HONRA SUS RAÍCES

Isabella Castillo muestra su orgullo latino al protagonizar la película musical *La usurpadora*, inspirada en la telenovela de hace 25 años.

Foto: Cortesía Uriel Santana

PAN ABANDONA MESA DE TRABAJO

Ciudadanos tiran reforma al TEPJF

LA PRESIÓN DE ORGANIZACIONES CIVILES y la falta de consensos orillaron a los diputados a detener la discusión; intentarán "socializar" una nueva propuesta

POR XIMENA MEJÍA

La cada vez mayor presión ciudadana y de legisladores de todos los partidos metió freno a la reforma para acotar las facultades del Tribunal Electoral del Poder Judicial de la Federación.

A pesar de que los coordinadores de las bancadas de Morena, PT, Verde Ecologista, PAN, PRI y PRD habían pactado su aprobación, Acción Nacional se retiró de la mesa de trabajo que buscaba una nueva redacción para tratar de salvar la iniciativa.

Esto, luego de las protestas de al menos 90 legisladores, entre ellos 60 morenistas, y organizaciones civiles y colectivos que se manifestaron en contra por los riesgos de la participación política de las minorías sociales a través de las acciones afirmativas.

El morenista Ignacio Mier, presidente de la Junta de Coordinación Política, informó que la discusión de la iniciativa se aplazaría para "socializar" una nueva propuesta en el Senado.

En tanto, Jorge Álvarez Máynez, coordinador de Movimiento Ciudadano, único grupo parlamentario que no participó en las negociaciones de la iniciativa, consideró que la contención de la reforma "es un triunfo de los ciudadanos".

PRIMERA | PÁGINA 4

Foto: Mateo Reyes Arellano

Diputados de MC celebraron el freno a la reforma que acota las facultades del Tribunal Electoral.

MADRE BUSCADORA

TIME RECONOCE SU LUCHA

La revista estadunidense incluyó a María Herrera, una madre que busca a sus cuatro hijos desaparecidos desde hace más de 10 años, en su lista anual de las 100 personas más influyentes del mundo. Los actores Pedro Pascal y Salma Hayek también figuran en el listado.

PRIMERA | PÁG. 12 / FUNCIÓN

Foto: AFP

EMPRENDERÁN CAMPAÑA DE SENSIBILIZACIÓN

EU y México pactan combate conjunto a cárteles y fentanilo

Fortalecerán acciones contra el tráfico de armas, acuerdan en reunión bilateral de seguridad

POR ERNESTO MÉNDEZ

México y Estados Unidos acordaron acabar con la cadena de suministro de fentanilo y trabajar, en ambos lados de la frontera, para desmantelar a los cárteles Jalisco Nueva Generación y del Pacífico.

Ambos países también se comprometieron a incrementar la cooperación para combatir el tráfico de armas de fuego a México con la Operación De Norte a Sur, encabezada por el Buró de Alcohol, Tabaco, Armas de Fuego y Explosivos (ATF), de acuerdo con una declaración conjunta emitida después de la reunión bilateral de seguridad llevada a cabo en Washington, D.C.

También desarrollarán una campaña de prevención para sensibilizar a los ciudadanos, en especial a los jóvenes, sobre los peligros de las drogas sintéticas.

El secretario de Relaciones Exteriores, Marcelo Ebrard, explicó que ambas naciones pactaron trabajar en conjunto para reducir drásticamente el flujo de precursores químicos que facilitan la producción de fentanilo.

En tanto, la secretaria de Seguridad y Protección Ciudadana, Rosa Icela Rodríguez, dijo que México y Estados Unidos están unidos por la paz.

PRIMERA | PÁGINA 6

Como primer paso, ambos países convocarán a un panel binacional de expertos para compartir información y buenas prácticas sobre campañas de uso de sustancias y prevención de sobredosis."

DECLARACIÓN CONJUNTA

GLOBAL

Desmantelan megalaboratorio de cocaína

Autoridades españolas, en colaboración con portuguesas y colombianas, deshabilitaron un centro en el que se fabricaban 200 kilos de droga al día. / 17

CITES DA LUZ VERDE

Avalan plan para proteger vaquita; ordenan fin del embargo comercial

POR ERNESTO MÉNDEZ

La Secretaría General de la CITES (Convención sobre el Comercio Internacional de Especies Amenazadas de Fauna y Flora Silvestres) aprobó una tercera versión del plan para la protección de la vaquita marina presentado por el gobierno mexicano, con lo que se pone fin inmediato al embargo comercial decretado en marzo.

El plan presentado, que incluye monitoreo de la especie en peligro de extinción y fortalecer las acciones de inteligencia para combatir el tráfico de totoaba, entre otros puntos, cumple con los elementos esenciales requeridos, consideró la secretaría.

PRIMERA | PÁGINA 5

Foto: Especial

GLOBAL

Llama a actuar contra triple crisis planetaria

El cambio climático, la contaminación y la pérdida de biodiversidad son tres flagelos interconectados que México debe ayudar a combatir, afirma Susan Gardner, especialista de la ONU. / 16

DINERO

1.4

PUNTOS

menos que al inicio del sexenio prevé el FMI para la inversión productiva en 2024, lo que representa un segundo sexenio perdido en la materia.

PRIMERA

Gobierno federal desaparecerá Notimex: Monreal

Luego de tres años en huelga, la agencia de noticias del Estado mexicano será liquidada, adelantó el morenista. / 2

PRIMERA

Detienen a funcionarios por tragedia en Juárez

Tres servidores públicos fueron aprehendidos por su presunta responsabilidad del incendio en el que murieron 40 migrantes. Francisco Garduño, titular del INM, fue citado por el caso. / 9

EL DATO

Aplazan decisión

El INM difirió el fallo de una licitación de alimentos para centros migratorios, luego que se señaló favoritismo hacia la firma Café Bersa.

EXCELSIOR

Pascal Beltrán del Río 2
Daniel Aceves Villagrán 9
Yuriria Sierra 12

7 503009 929073

MILENIO

DIARIO® NACIONAL
Periodismo con carácter
VIERNES 14 DE ABRIL DE 2023
$15.00 -AÑO 24 - NÚMERO 8359
www.milenio.com

Carlos Puig
"La crisis de opioides en el país vecino es hija de la prohibición" - P. 2

Susana Moscatel
"Se cumplen 25 años de un experimento llamado Netflix" - P. 27

Enrique Serna
"Sigue vigente entre los jóvenes la rebeldía de Lord Byron" - P. 23

Reportaje. MILENIO visita inmuebles en Chiapas, Sonora, BC, Tabasco, Veracruz y Oaxaca y constata las condiciones "indignas" que enfrentan los indocumentados

Hacinamiento, maltrato, opacidad... 7 estaciones del INM, en el abandono

EQUIPO MILENIO, CIUDAD DE MÉXICO

De Tapachula a Hermosillo, de Acayucan a Ciudad Juárez, el común denominador en las estancias de alojamiento del Instituto Nacional de Migración es la opacidad, el hacinamiento, el maltrato y las denuncias por condiciones indignas que sufren los indocumentados, de acuerdo con un recorrido de MILENIO por siete estancias. PAGS. 4 Y 5

Caen tres y van por otros
Garduño será imputado en la cita que tiene el 21 de abril
RUBÉN MOSSO - PAG. 6

Recomendación 34/2023
Falló el instituto en proteger a niños en Coahuila: CNDH
SANDRA ROJAS - PAG. 5

SUPREMACISMO

CRUZAN DE EU PARA CAZAR MIGRANTES
Veterans on Patrol llevan 4 incursiones sin respuesta oficial
TÉMORIS GRECKO - PAG. 7

Sheinbaum. Zarpa otro Barco Utopía en Iztapalapa

La jefa de Gobierno, Claudia Sheinbaum, y la alcaldesa de Iztapalapa, Clara Brugada, inauguraron otro Barco Utopía, espacio para promover cultura, educación y entretenimiento; la mandataria capitalina recordó también que desde 2019 la tendencia delictiva sigue a la baja. G. LÓPEZ/CUARTOSCURO PAG. 12

Auditorio. Disney festeja 100 años con espectáculo sinfónico y de animación

Ebrard: México incauta 20 armas al día por una de EU; les urge un "grupo especial"

R. LÓPEZ Y G. VELA, CDMX

La titular de Seguridad, Rosa Icela Rodríguez, ofreció apoyo contra el fentanilo, pero pidió abatir el consumo. PAG. 8

Presenta 11 denuncias
UIF congeló en dos meses 195 mdp, 43% de todo 2022
JANNET LÓPEZ PONCE - PAG. 9

Ley minera pone en riesgo 30% de producción, según expertos y gremio

A. GÓMEZ Y P. DOMÍNGUEZ, CDMX

El presidente Andrés Manuel López Obrador aseguró: "no es expropiatoria, es para cuidar el medio ambiente. PAG. 14

"El amor real viene de saber quién eres"
Martha Higareda

RESPONSABLE®

La Jornada

DIRECTORA GENERAL: CARMEN LIRA SAADE
DIRECTOR FUNDADOR: CARLOS PAYÁN VELVER

VIERNES 14 DE ABRIL DE 2023 // CIUDAD DE MÉXICO // AÑO 39 // NÚMERO 13914 // Precio 10 pesos

Pactan ambas naciones desmantelar el tráfico de fentanilo y armas

SSPC: se defenderá México, con hechos, de los ataques en EU

- Sufrimos efectos de ser puente del trasiego ilícito: Rosa Icela Rodríguez
- "Inaceptables, las propuestas de un pequeño grupo de políticos"
- El eje es combatir a cárteles y cadenas de suministro del opioide sintético
- Ebrard: fuerza especial detectará los puntos de cruce de equipo bélico

ARTURO SÁNCHEZ Y EDUARDO MURILLO / P 3

Rosa Icela Rodríguez y Marcelo Ebrard, en Washington. Foto del Twitter de la titular de la SSPC

Reforzarán los dos países la vigilancia en fronteras y aduanas

- Creará la FGR unidad contra el comercio ilegal de enervantes sintéticos
- Establecerán la UIF y el Tesoro protocolo para evitar el lavado de dinero

ARTURO SÁNCHEZ / P 3

Arrestan a sospechoso de filtrar secretos del Pentágono

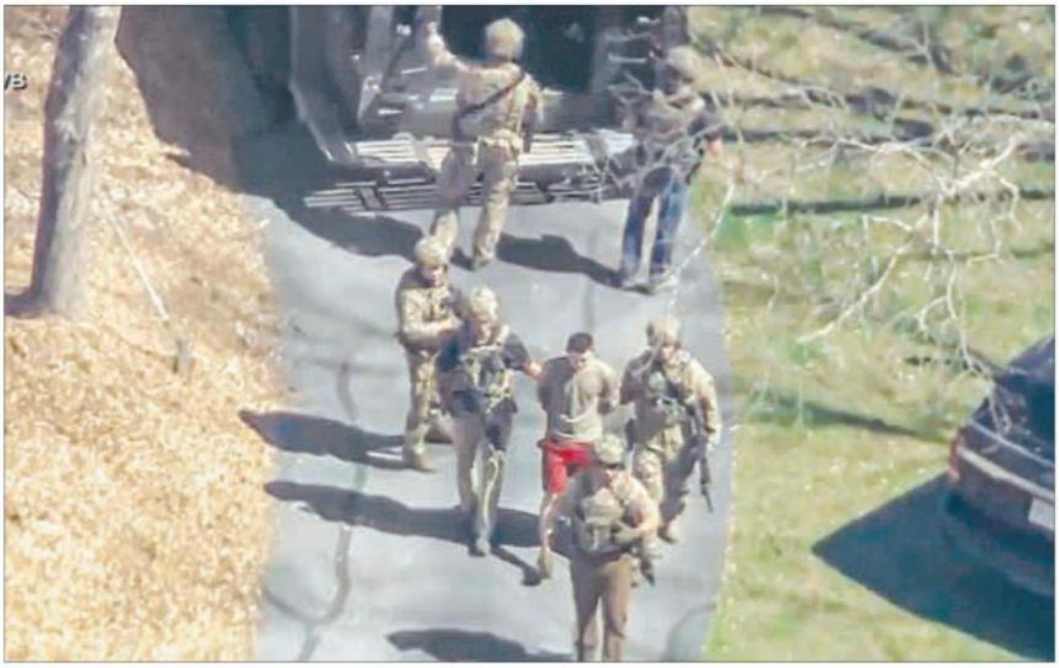

▲ Cadenas de televisión transmitieron en vivo la captura de Jack Douglas Teixeira, de 21 años, integrante de la Guardia Nacional Aérea de Massachusetts, quien es acusado de divulgar documentos confidenciales sobre la guerra en Ucrania y otros temas prioritarios de seguridad nacional de Estados Unidos. El piloto es líder de un grupo de chat en línea, donde jugaba, rezaba y divulgó los expedientes; la investigación la encabezó la FBI. Según la fiscalía, la condena podría alcanzar hasta 10 años de prisión. Foto Ap. AGENCIAS / P 23

BdeM: resiste la economía ante un panorama externo complejo

- "Sigue aún incierta la situación inflacionaria, pese a la baja de presiones"
- Expertos consideran que tasas de interés tocaron techo y no habrá más alzas

BRAULIO CARBAJAL / P 21

Salió a luz la gran robadera en Coahuila, expresa AMLO

- "Veremos en qué se van a utilizar los 4 mil 813 mdp que devolverá EU"

N. JIMÉNEZ Y E. OLIVARES / P 4

EL UNIVERSAL
EL GRAN DIARIO DE MÉXICO
www.eluniversal.com.mx
@ElUniversalOnline @El_Universal_Mx $20
Viernes 14 de abril de 2023

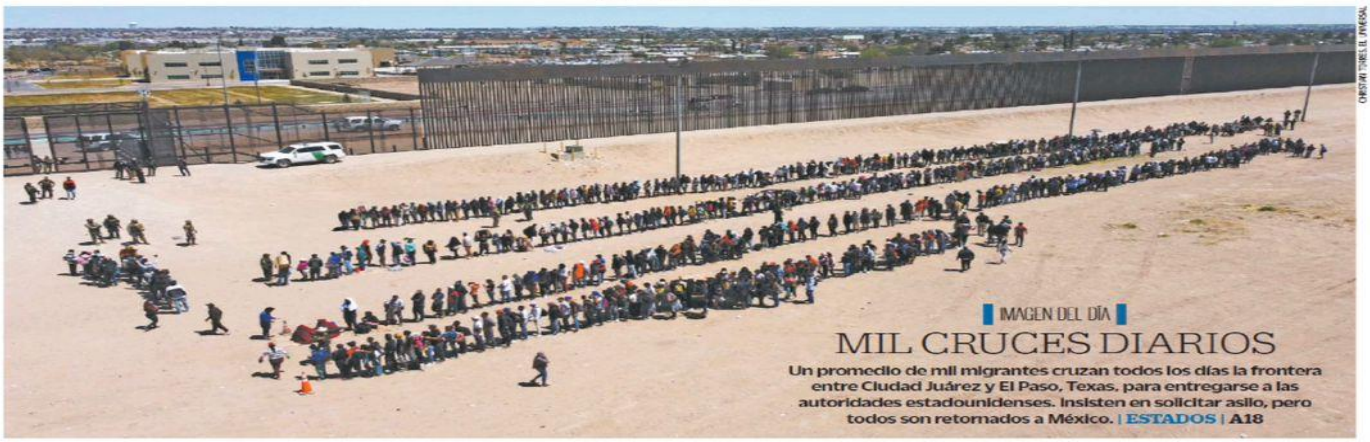

CRISTIAN TORRES/EL UNIVERSAL

IMAGEN DEL DÍA

MIL CRUCES DIARIOS

Un promedio de mil migrantes cruzan todos los días la frontera entre Ciudad Juárez y El Paso, Texas, para entregarse a las autoridades estadounidenses. Insisten en solicitar asilo, pero todos son retornados a México. | ESTADOS | A18

Garduño permitió tortura y violaciones a migrantes

La CNDH ha emitido durante la gestión del titular de Migración 54 recomendaciones por los abusos cometidos; giran cuatro órdenes de captura por muerte de los 40 en Juárez

MARÍA CABADAS, MANUEL ESPINO Y PAOLA GAMBOA
—nacion@eluniversal.com.mx

En casi cuatro años de ser el comisionado del Instituto Nacional de Migración (INM), Francisco Garduño ha recibido 54 recomendaciones —una de ellas por violaciones graves— de la Comisión Nacional de los Derechos Humanos (CNDH), debido a que autoridades migratorias o personal de seguridad cometieron abusos contra migrantes detenidos como lesiones, tortura, agresiones sexuales y extorsión.

Garduño fue citado para la próxima semana por un juez de control de Ciudad Juárez para que comparezca, junto al director de Control y Verificación del INM, Antonio Molina, en la audiencia en la que se les acusará del delito de ejercicio ilícito del servicio público por la muerte de 40 migrantes, que no amerita prisión preventiva.

LAS AGRESIONES

La CNDH señaló que en las 60 estaciones migratorias que operan en México priva un sistema carcelario.

- Tortura
- Lesiones
- Agresiones sexuales
- Extorsión a los migrantes y a sus familiares

De las cuatro órdenes de aprehensión por este caso, la Fiscalía General de la República detuvo ayer al jefe del Departamento de Recursos Materiales del INM en Ciudad Juárez, Eduardo Apodaca Magallanes; al coordinador de Grupo Beta Protección Migrante, Juan Carlos Meza Cumplido, y a la agente de migración Cecilia Rivera Tena, y busca al delegado del INM en Chihuahua, Salvador González Guerrero.

| NACIÓN | A6

Libran a cárteles y *maras* en su ruta hacia EU

JOSÉ MELÉNDEZ Corresponsal
—elmundo@eluniversal.com.mx

San José.— Además de los peligros de la selva, en su camino hacia Estados Unidos los migrantes deben sobrevivir a las extorsiones y abusos de organizaciones criminales.

Las redes que operan en Latinoamérica, como el *Cártel de Sinaloa*, el *Clan del Golfo* o las *maras* se enriquecen a costa de los migrantes: los extorsionan, trafican o utilizan como "mulas".

| MUNDO | A23

ENTREVISTA CYNTHIA LÓPEZ CASTRO
Diputada federal del PRI

Pide respeto para las mujeres que aspiran a gobernar

DIEGO MADRIGAL-PÉREZ/EL UNIVERSAL

BATALLA POR LA CDMX 2024

ANTONIO LÓPEZ
—metropoli@eluniversal.com.mx

La diputada federal del PRI Cynthia López Castro pide piso parejo y exhorta a los partidos a que les den el lugar apropiado a las mujeres.

"Somos las que luchamos el doble, las que a veces quieren que nos bajemos rápido de la candidatura. Lo que más pedimos es respeto a las mujeres que aspiramos a gobernar la Ciudad de México".

| METRÓPOLI | A14

EL DATO

Considera que a la CDMX le urge un reordenamiento en el transporte público y fortalecer la seguridad.

CRISIS DE INTELIGENCIA

CAE JOVEN DE 21 AÑOS QUE PUSO EN JAQUE AL PENTÁGONO

Massachusetts.— El FBI detuvo a Jack Teixeira, un miembro de la Guardia Aérea Nacional de Estados Unidos con acceso a información sensible que filtró documentos ultrasecretos del Pentágono. Se prevé que hoy comparezca. | A22 |

EFE/CAPTURA DE PANTALLA

Conacyt censura libro sobre Tren Maya

Para especialistas, rechaza publicarlo por miedo, pese a que solicitó investigación

CRISTOPHER CABELLO
—cultura@eluniversal.com.mx

Investigadores revelan que el Conacyt censuró un libro sobre los riesgos que conlleva el Tren Maya, a pesar de haber solicitado el trabajo.

"Le tuvieron miedo a la investigación y al análisis", dijo Eduardo Martínez, coordinador de *Territorios mayas en el paso del tren. Riesgos previsibles y posturas independientes sobre el Tren Maya*, que ya publicó Editorial Bajo Tierra.

| CULTURA | A30

Entierran iniciativa para acotar al Tribunal Electoral

ENRIQUE GÓMEZ Y ANTONIO LÓPEZ
—nacion@eluniversal.com.mx

Líderes de oposición en la Cámara de Diputados sepultaron la reforma constitucional que pretendía quitarle facultades al Tribunal Electoral e indicaron que se podría aprobar después de la elección presidencial de 2024.

Pese a que el coordinador de Morena, Ignacio Mier, logró un acuerdo con su homólogo del PRI, Rubén Moreira, para apoyar la reforma, la rebelión de casi 100 legisladores de distintas bancadas y el rechazo del PAN impidieron que se dictaminara. Va por México pactó no avalar la iniciativa que limitaba al Tribunal en la emisión de acciones afirmativas y de paridad de género.

| NACIÓN | A4

OPINIÓN

NACIÓN
A5 Alejandro Hope
A9 Marcela Gómez Zalce
A20 Miguel Ángel Mancera
A20 Konia López Rabadán
A20 Irene Tello Arista
A21 Carlos Heredia Zubieta
A21 Evangelio Moreno
A21 Yasmín Esquivel Mossa
A21 Manuel J. Clouthier

MARIO MALDONADO

"Ricardo Monreal tiene la fuerza para darle la victoria electoral a quien alcance sus niveles de negociación" | A8 |

$18.45
DÓLAR AL MENUDEO

Año 106, Número 38,491 CDMX 48 págs.
38491

ESPECTÁCULOS

WILLIAM LEVY DEFIENDE LA LIBERTAD

| A28 |

UD

Piden al Cruz Azul olvidar el pasado

| B1 |

EL ECONOMISTA

eleconomista.mx

VIERNES 14 de abril del 2023 | Año XXXIII • N° 8765 | Fundado en 1988 | $15

Política y Sociedad

México y EU refuerzan combate contra drogas y armas en la frontera

• Se crearán organismos para investigar el tráfico de drogas sintéticas y armas de fuego, grupos delictivos y operaciones.

• PÁG. 38

"EU le dijo a México: si se produce fentanilo, y queremos un control (...) el gobierno mexicano quiere quedar bien, pero no tiene capacidad institucional para poder detectar los envíos de China".

Raúl Benítez, INVESTIGADOR DEL CIAN DE LA UNAM.

"Se dejó ir la oportunidad de plantear soluciones migratorias"

• PÁG. 38

EL ECONOMISTA

#AMLOTrackingpoll
Disminución persiste

Con cuatro puntos abajo en la popularidad, este es el sexto fin de semana que la popularidad no crece. • PÁG. 46

Empresas y Negocios

"Vigencia de las concesiones haría inviables los proyectos"

Minería dejaría de invertir 4,000 mdd al año si se aprueba reforma: Camimex

• Las empresas de la industria emprenderán defensa legal; analizan posibilidad de litigios comerciales en el marco del T-MEC.

• La iniciativa que promueve el Ejecutivo desconoce la realidad del sector: J. Gutiérrez

Roberto Morales
• PÁG. 25

Iberdrola se desencantó

La inversión de Iberdrola en México ha venido a la baja en los últimos cinco años y ya es de las más bajas entre los países donde tiene operaciones. eleconomista.mx

FUENTE: ELABORACIÓN PROPIA CON BASE EN LOS INFORMES INTEGRADOS DE IBERDROLA

*/ Identificado como Iberdrola Energía Internacional (IEI), que incluye mercados como Alemania, Francia, Australia o Asia.

Empresas y Negocios

Producción de camiones marca récord en marzo

• Se ensamblaron 22,203 unidades, un aumento de 38.4% anual. • PÁG. 26

"Ingresos y gasto prudente ayudan contra inflación"

• FMI propone aumentar recaudación y controlar el gasto.

• PÁG. 6

"Los gobiernos deben reflexionar cómo pueden ayudar a los bancos centrales".

Paolo Mauro, DIR. ASUNTOS FISCALES FMI.

Los parques industriales viven fase de auge

• Guanajuato, NL y Edomex, con la mayor atracción en el país.

• PÁG. 36

4%

o menos es la disponibilidad de naves industriales, reveló la APIEJ.

Freno a cabotaje impulsa acciones de Volaris

• PÁG. 17

2,600

mdp ganó en valor de mercado la aerolínea, un alza de casi 11%.

Opinión

PS

¿Las nuevas políticas comerciales dejarán atrás al mundo en desarrollo?

Dani Rodrik

• PÁG. 34

Comunicación de Banxico, el dedo en la llaga

La gran depresión

Enrique Campos Suárez

• PÁG. 9

¿Y si ganan Los Puros?

Signos Vitales

Alberto Aguirre

• PÁG. 41

DESARROLLO COVID-19 EN MÉXICO

CONTAGIOS EN MÉXICO	DECESOS EN MÉXICO
7'561	333,655

SIGA MÁS DEL CORONAVIRUS EN

El rastreador
eleconomista.mx

Bajío, el más atractivo para la IED asiática

• El 53.2% de inversión de Asia en 2022, de Japón y China. • PÁG. 36

EF MEET POINT VIRTUAL CUARTA EDICIÓN

PÁG. 23

FORO DE EL FINANCIERO

Pierden la mitad de los restaurantes 40% de sus ventas por ley antitabaco

Expertos advierten que 1.5 millones de unidades económicas se han afectado y que, pese a los amparos y negociaciones, en las cercanías de la Cofepris venden cigarros sueltos.

Éctor Jaime Ramírez Barba

Juan Núñez Guadarrama

Héctor Tejada Shaar

Héctor Jimenez Landín

EL FINANCIERO®

AÑO XLII · Nº. 11344 · CIUDAD DE MÉXICO · VIERNES 14 DE ABRIL DE 2023 · $10 M.N. · elfinanciero.com.mx

EN ALIANZA CON Bloomberg ECONOMÍA, MERCADOS Y NEGOCIOS

CONSUMO PRIVADO PÁG. 26

PEGA INFLACIÓN A CONSUMIDORES

En marzo las ventas de las tiendas pertenecientes a la ANTAD tuvieron una caída en términos reales.

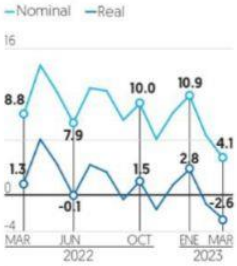

Fuente: ANTAD

Alertan de 2 años de tasas altas, si persiste inflación

Minutas. Postura monetaria de Banxico debe permanecer en terreno restrictivo

La persistencia de una elevada inflación llevará al Banxico a mantener una política monetaria restrictiva durante dos años para alcanzar el nivel objetivo de precios, revelan las minutas del banco central.

Analistas señalaron que por el entorno inflacionario, la tasa de interés se mantendrá en un nivel alto y prolongado, lo que inhibirá la toma de créditos.

Irene Espinosa, subgobernadora del Banxico, dijo que para lograr la convergencia de la inflación a la meta puntual del 3 por ciento, se anticipa que la postura monetaria tendría que mantenerse en terreno restrictivo dos años.

Expertos calificaron como un acierto el señalamiento de la banquera central.

—*Cristian Téllez* / PÁG. 4

"... anticipamos que la postura monetaria tenga que mantenerse en terreno restrictivo durante dos años"

IRENE ESPINOSA
Subgobernadora del Banco de México

ESPECIAL

Drástica estrategia. Propone el país que las FA aumenten vigilancia en aduanas.

Pacta México con EU combate a fentanilo y armas

México y EU pactaron reducir la llegada de precursores químicos con los que se fabrican drogas sintéticas, como el fentanilo, y el tráfico de armas. El gabinete de seguridad de México, encabezado por la titular de la SSPC, Rosa Icela Rodríguez, y la asesora de Seguridad Nacional de la Casa Blanca, Elizabeth Sherwood-Randall, acordaron que las Fuerzas Armadas mexicanas reforzarán la vigilancia en las aduanas.

—*E. Ortega / J. López Zamorano* / PÁG. 42

JOSÉ RAMÓN COSSÍO

Sentencia de la ColDH 'es criterio obligatorio para jueces'.

PÁG. 38

DESAPARECE NOTIMEX

Financiera Rural y la agencia de noticias serán liquidadas: Monreal.

PÁG. 36

PÁG. 37

MEDALLA BELISARIO DOMÍNGUEZ

Dice AMLO que ya no va a esos actos para evitar humillaciones.

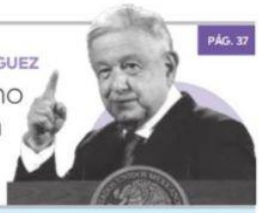

LA POSPONEN PARA MEJOR OCASIÓN

Partidos 'dan un paso atrás' y frenan reforma al TEPJF

Los grupos parlamentarios de Morena, PRI, PAN, PVEM, PT y PRD en la Cámara de Diputados "tronaron" la reforma constitucional para limitar las facultades legales del TEPJF. Ante la imposibilidad de lograr consensos y tras seis intentos fallidos de la Comisión de Puntos Constitucionales de sesionar, pospusieron el tema para mejor ocasión. "En un acto de prudencia legislativa... acordamos un espacio", dijeron. —*Víctor Chávez* / PÁG. 36

FISCALÍA CITA A GARDUÑO POR EJERCICIO ILÍCITO DEL SERVICIO PÚBLICO

SERÁ IMPUTADO EL 21 DE ABRIL POR DELITO MENOR. PÁG. 39

ESCRIBEN

Shannon O'Neil
LA VIOLENCIA EN MÉXICO NO LA RESOLVERÁ EL EJÉRCITO / 33

René Delgado
SOBREAVISO / 29

Rebeliones internas y ciudadanos doblan a Mier, *Alito* y Romero

- **Naufraga** 4º intento de sacar reforma que acota al TEPJF; Morena, aliados y oposición irían por perfeccionarla

"**LOS 6 COORDINADORES** parlamentarios que firmamos la iniciativa, acordamos perfeccionar el diseño del dictamen. Para que no haya dudas" **Ignacio Mier**, líder de Morena en Diputados

- **El PAN** se baja; PRI admite que no hay consenso; senadoras llaman a seguir en la lucha por derechos **pág. 6**

Foto: Cuartoscuro

IGNACIO MIER, ayer, en la Cámara de Diputados.

La Razón DE MÉXICO

www.razon.com.mx | VIERNES 14 de abril de 2023 » Nueva época » Año 14 Número 4311 | PRECIO » $10.00

Gobierno da a la reunión relevancia

ASISTEN cinco secretarios de Estado y el fiscal; en la imagen, Audomaro Martínez (CNI), Jorge Alcocer (Salud), Luis Cresencio Sandoval (Sedena), Marcelo Ebrard (SRE), Rosa Icela Rodríguez (SSPC), Alejandro Gertz (FGR) y Rafael Ojeda (Marina).

Foto: Especial

ENCUENTRO DE ALTO NIVEL MÉXICO-EU EN WASHINGTON

Dejan choques y van por reducción "drástica" de armas y drogas sintéticas

POR **JORGE CHAPARRO**

OFRECE nuestro país crear comisión contra tráfico de sustancias ilícitas y municiones; mejorar coordinación que lleve a arrestos por producción de fentanilo **pág. 3**

COMPROMISOS

- **Creación** de la Coordinación Nacional contra el tráfico de drogas sintéticas y armas de fuego
- **Aumentar** a 287 los equipos de la Sedena para la supervisión de aduanas terrestres
- **Duplicar** las supervisiones exhaustivas que hacen Marina y Cofepris de contenedores con sustancias químicas en los puertos marítimos

PROMETEN vecinos aumentar rastreo de armamento para cortar flujo hacia México; van por campaña de prevención; obvian dichos sobre falta de cooperación

HOY ESCRIBEN

- **JAVIER SOLÓRZANO** Mandan al Inai al limbo **pág. 2**
- **PEDRO SÁNCHEZ** El INE y sus personas **pág. 7**
- **GABRIEL MORALES** El lugar más sagrado del mundo y una bomba de tiempo **pág. 23**

Atrapa EU a militar de la Guardia Aérea por filtrar documentos de la guerra

JACK TEIXEIRA presumía en chat tener acceso a datos de alto nivel; compartió dudas y debilidades del ejército de Ucrania, información de cuándo Putin usaría armas nucleares... **pág. 22**

Foto: Reuters

ARRESTO, ayer del aviador de 21 años que exhibió datos de seguridad nacional.

DETIENEN A 3 MÁS POR INCENDIO EN JUÁREZ... Y CITAN A GARDUÑO

SON 11 ligados a muerte de 40 migrantes; titular del INM, llamado para imputarle ejercicio indebido de funciones.

DENUNCIA CNDH trato indigno y hacinamiento en estaciones migratorias en Saltillo y Piedras Negras. **pág. 12**

27 **Indocumentados** heridos tras incendio en estación del INM

Ilegal, 97% de armamento decomisado

- **De 2014 a 2020** aseguran 24,992 armas y que presuntamente fueron usadas en ilícitos; sólo 642 tenían registro en Sedena **pág. 4**

ADVIERTEN HUECO POR DESAPARICIÓN DE FINANCIERA RURAL

págs. 9 y 17

DEPORTE AMATEUR

Venden trajes de baño para ir a Olímpicos

Ante la falta de apoyo de Conade, el equipo nacional de nado artístico busca fuentes de financiamiento para el proceso rumbo a París 2024, explicó a ESTO Jessica Sobrino, integrante del equipo.

CORTESÍA IG.@SAFETTI_MEXICO

REUTERS

COACHELLA 2023

MÁS LATINO QUE EL VIVE LATINO

El que fue uno de los festivales de música alternativa más importantes del mundo enarbola ahora los sonidos del mainstream, con un cartel encabezado este año por Bad Bunny, Frank Ocean y las coreanas Black Pink.

www.elsoldemexico.com.mx

El Sol de México®

CIUDAD DE MÉXICO | VIERNES 14 DE ABRIL DE 2023 | AÑO LVIII | NO. 20,723 | ORGANIZACIÓN EDITORIAL MEXICANA

PAQUITA RAMOS DE VÁZQUEZ / PRESIDENTA Y DIRECTORA GENERAL

$10.00

TRAFICAN PERSONAS

Los Zetas de la vieja escuela operan en SLP

SCARLETH PÉREZ / El Sol de León

Documentos de la Sedena filtrados por Guacamaya señalan la presencia del grupo

LEÓN. El grupo criminal Los Zetas de la vieja escuela opera en la zona de Matehuala, San Luis Potosí, donde uno de sus principales negocios es el tráfico de indocumentados, revelan dos informes de inteligencia obtenidos por el colectivo de hackers Guacamaya.

Los diagnósticos elaborados por el Centro Regional de Fusión de Inteligencia (CERFI) del Noreste –que cubre Nuevo León, Tamaulipas, San Luis Potosí, Durango y Coahuila–, en 2019 y 2020, son parte de los miles de documentos extraídos el año pasado por el colectivo a la Secretaría de la Defensa Nacional (Sedena).

Los reportes de inteligencia dan cuenta de la operación de células criminales, desde años atrás, en una zona desértica de San Luis Potosí, la de Matehuala, donde hace unos días 86 personas fueron rescatadas, la mayoría de origen centroamericano.

En sus informes, el CERFI del Noreste señala que hasta octubre de 2019, Matehuala era disputada por el *Cártel Jalisco Nueva Generación* y el Cártel del Noreste. Para febrero de 2020, un informe actualizado apunta que Los Zetas de la vieja escuela, facción Los Sierras, incursionaron en esa zona de San Luis Potosí.

El grupo criminal colocó a seis líderes en el estado: *Z-49*, en Río Verde; *El Morris*, en Alaquines y Cárdenas; *El Charlie*, en Ciudad del Maíz; *El Pikas*, en Matehuala; y *El Chato* y *El Lalo*, en el Naranjo.

El CERFI aclara que si bien hay varios grupos, en la región noreste el negocio del tráfico de migrantes es de Los Zetas de la vieja escuela y del Cártel del Golfo.

San Luis Potosí es estratégico para el tráfico de indocumentados por tener en su territorio carreteras federales que comunican el sur del país con el norte en estados como Tamaulipas, Nuevo León y Coahuila. Pág. 4 y 5

ESCRIBEN

Hiroshi Takahashi Pág. 5
Alberto Aguilar Pág. 20
Roberto Aguilar Pág. 21

NACE GIGANTE FERROVIARIO

Canadian Pacific Kansas City descarta riesgos

La propuesta de reforma administrativa del presidente Andrés Manuel López Obrador, que abre la posibilidad de revocar concesiones no representa un riesgo para el primer ferrocarril directo que unirá al puerto de Lázaro Cárdenas, en México, con Estados Unidos y Canadá, uno de los proyectos de transporte y logística más grandes que hoy se consolida con la fusión entre Canadian Pacific y Kansas City Southern. "Hemos invertido más de cinco mil millones de dólares en 25 años desde que tomamos la concesión. Tenemos la certeza de que esta administración ve el valor de nuestra fuerte y cohesiva red de ferrocarriles y vamos a continuar haciéndolo. Esto demuestra la confianza en la concesión que tenemos", dijo a **El Sol de México** John F. Orr, el vicepresidente Ejecutivo de operaciones de CPKC, el nuevo gigante ferroviario. Pág. 18 y 19

Acuerdan combatir a cárteles

Con la asistencia de seis funcionarios de alto nivel de México y sólo uno de Estados Unidos, ambos países acordaron en Washington combatir de manera conjunta y en ambos lados de la frontera a los cárteles Jalisco Nueva Generación (CJNG) y de Sinaloa, señalados por la DEA como responsables de inundar con fentanilo a la Unión Americana. Pág. 6

PRESIDENCIA

CANDIDATAS POR EDOMEX

Debatirán el 20 de abril

Las abanderadas de Va por el Estado de México, Alejandra Del Moral y de Juntos Haremos Historia, Delfina Gómez, debatirán el jueves próximo durante 60 minutos en la sede del Instituto Electoral del Edomex. Pág. 7

LA CRÓNICA DE HOY

PRESIDENTE DEL CONSEJO DE ADMINISTRACIÓN: JORGE KAHWAGI GASTINE // DIRECTOR GENERAL: RAFAEL GARCÍA GARZA // AÑO 26 N° 9,579 $10.00 // VIERNES 14 ABRIL 2023 // WWW.CRONICA.COM.MX

TWITTER: SECRETARIADERELACIONESEXTERIORES

Contra armas y fentanilo

Alejandro Gertz Manero, Rosa Icela Rodríguez, Marcelo Ebrard y el general Luis Cresencio Sandoval, entre otros funcionarios mexicanos, participaron ayer en el encuentro bilateral México-EU, en Washington. Acordaron 8 puntos para combatir el tráfico ilegal de armas y de precursores químicos para producir fentanilo. PAG 7

Posponen la reforma que maniata al TEPJF

"No hay consensos" para aprobarla, admiten los coordinadores de Morena, PAN, PRI, PRD, PVEM y PT

Pausa. Los coordinadores de los diputados de Morena, PAN, PRI, PRD, PVEM y PT pospusieron este jueves la reforma al Tribunal Electoral del Poder Judicial de la Federación (TEPJF), cuya iniciativa generó polémica entre los propios partidos, grupos feministas, LGBT y minorías, "por representar retrocesos" en materia de paridad de género y acciones afirmativas en pro de grupos vulnerables.

Los cambios legales también pretendían modificar las atribuciones del órgano judicial autónomo que falla sobre materia electoral, por lo que partidos de oposición, como Movimiento Ciudadano (MC), advirtieron que esto daría a los partidos inmunidad ante el TEPJF al no poder incidir en sus procesos internos.

Los coordinadores admitieron que "no hay consensos" y acordaron "perfeccionar el dictamen. Para que no haya dudas", explicó el coordinador de la Jucopo, Ignacio Mier.

"Frente a los cuestionamientos de la opinión pública, queremos informar que seguiremos trabajando para legislar como es nuestra obligación en favor de los mexicanos", dijeron en un comunicado. PAG 6

JUSTICIA
Página 17

Biden anuncia plan para que los dreamers accedan a los servicios públicos de salud

BOMBARDEOS
Alán Rodríguez - Página 15

Birmania, el acto de matar al pueblo desde el aire; en 2 años, 600 ataques

EL CRISTALAZO SEMANAL

Rafael Cardona
Página 4

Cuando sí es no y no es sí...

Gobernantes prefieren mentir antes que aceptar que no han logrado metas: Martínez Assad

Mentiras. El sociólogo Carlos Martínez Assad señala un punto importante para poder hacer historia y ser justos: "El de la verdad. Los gobernantes prefieren distorsionarla porque prefieren mentir antes que aceptar que no han alcanzado sus propósitos". El investigador participó en el conversatorio "Reflexión histórica. Pasado y Futuro de México". PAG 11

ADRIÁN CONTRERAS

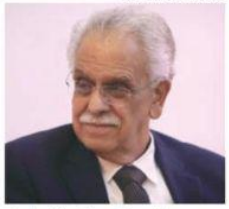

Carlos Martínez Assad.

Ordenan captura del delegado del INM-Chihuahua; Garduño, a declarar

Tragedia. La FGR informó ayer que un juez ordenó la aprehensión de funcionarios del Instituto Nacional de Migración, a quienes señala como posibles responsables del incendio en la estación migratoria de Juárez. Esto incluye al contralmirante Salvador González Guerrero, delegado del INM en Chihuahua. También se citó a declarar al director del instituto, Francisco Garduño. PAG 8

LA ESQUINA

Al frenar la iniciativa que ataba las manos al Tribunal Electoral privó la prudencia legislativa y se evitó el agandalle. Los coordinadores de los partidos pretendían que el órgano electoral no emitiera sentencias en beneficio de la paridad de género, ni dirigencias de los partidos. Es atinado que se posponga y se respete la autonomía del Tribunal.